

ΕΜΒΑΔΟΝ ΙΣΟΓΕΙΟΥ: 526,03 Μ2

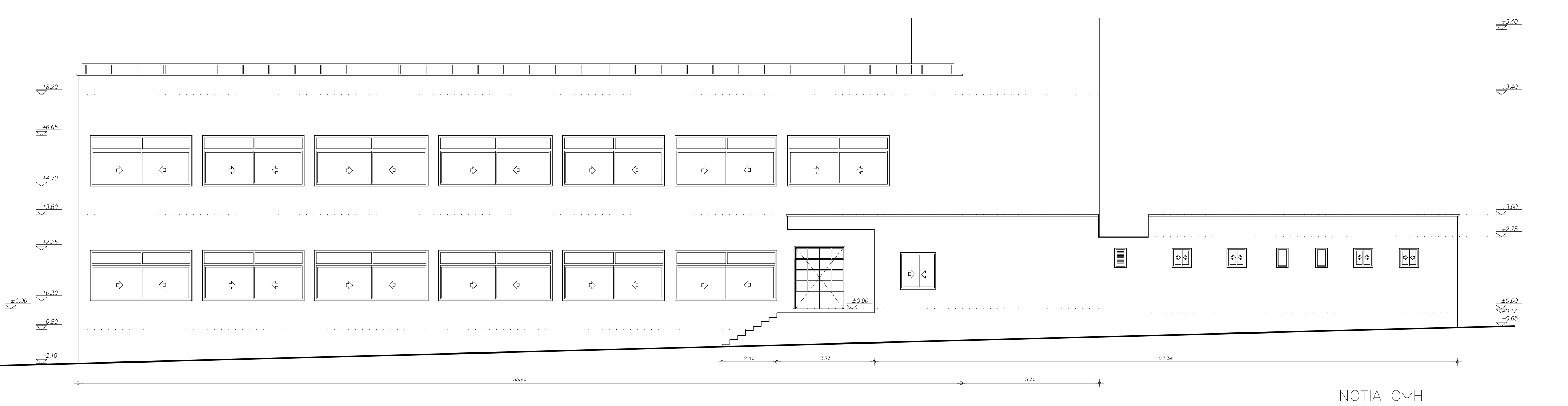
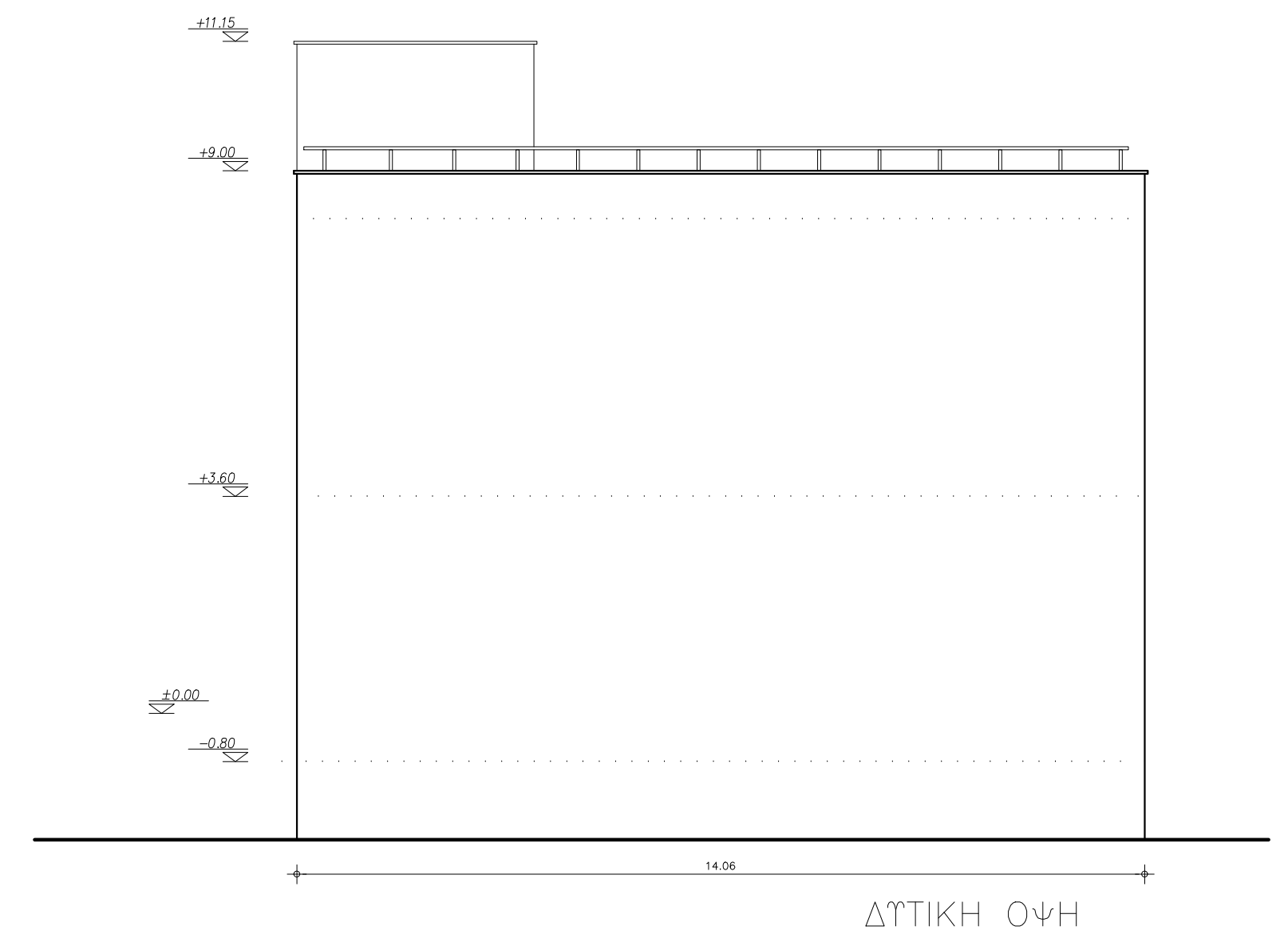
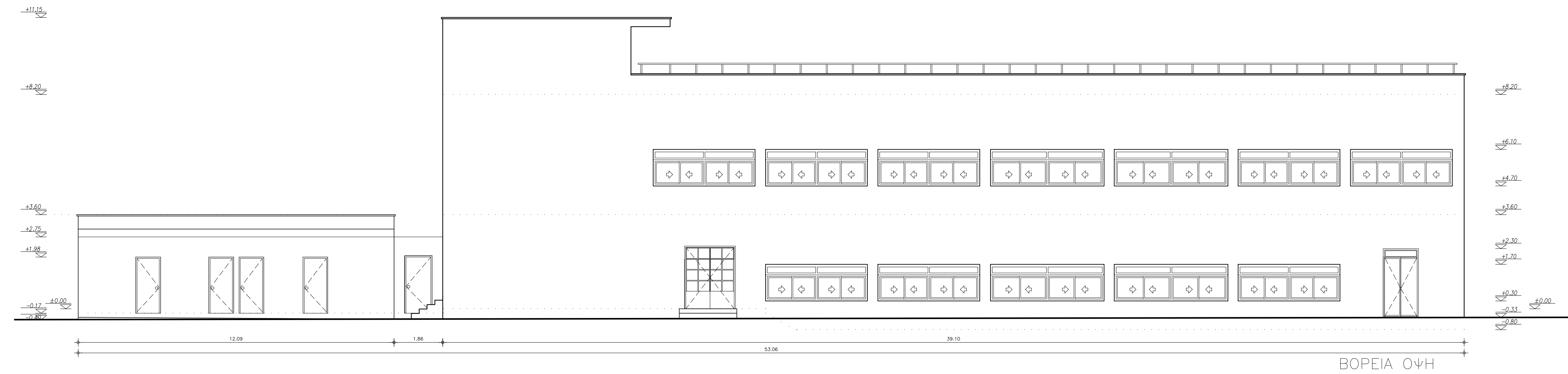
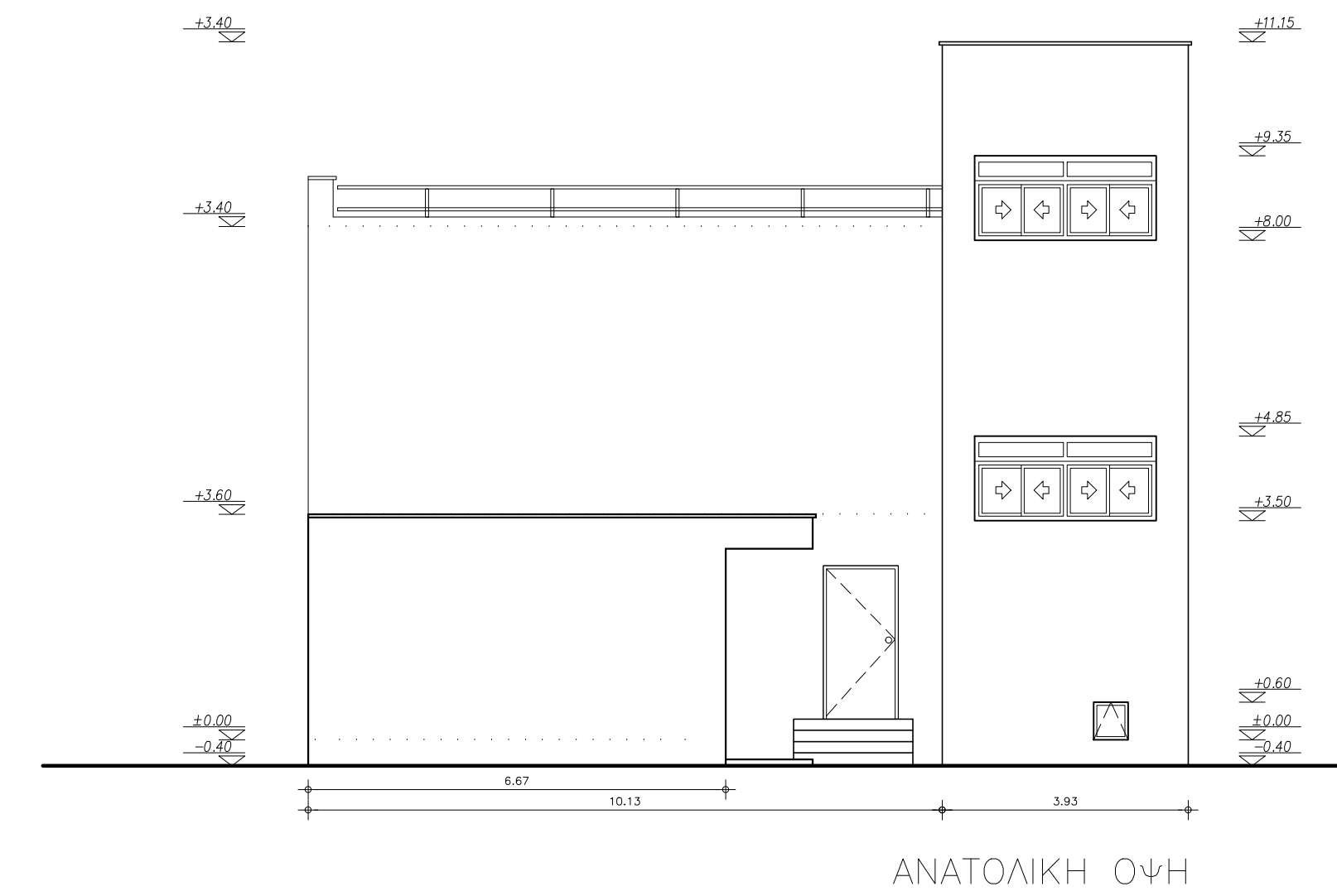
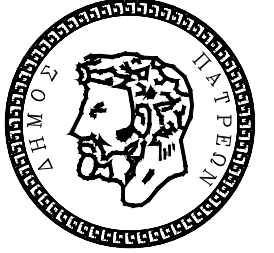

 <p>ΔΗΜΟΣ ΠΑΤΡΕΩΝ ΔΙΕΥΘΥΝΣΗ ΑΡΧΙΤΕΚΤΟΝΙΚΟΥ ΕΡΓΟΥ- Η/Μ</p>			
		<p>ΕΡΓΟ: ΑΠΟΤΥΠΩΣΗ 5ο ΟΛΟΗΜΕΡΟ ΔΗΜΟΤΙΚΟ ΣΧΟΛΕΙΟ ΠΑΤΡΩΝ</p>	
<p>ΑΡΧΙΤΕΚΤΟΝΙΚΗ ΜΕΛΕΤΗ</p>			
<p>ΣΧΕΔΙΟ</p>		<p>ΑΡ. ΣΧΕΔΙΟΥ</p>	
<p>ΟΨΕΙΣ</p>		<p>A.4</p>	
<p>ΠΑΤΡΑ ΑΠΡΙΛΙΟΣ 2016</p>		<p>ΚΛΙΜΑΚΑ 1:100</p>	
<p>Ο ΜΕΛΕΤΗΤΗΣ</p>		<p>Η Δ/ΝΤΡΙΑ ΑΡΧ. ΕΡΓΟΥ- Η/Μ</p>	
<p>ΑΝΔΡΕΑΣ ΚΑΡΑΜΠΕΛΑΣ πολιτικός μηχανικός</p>		<p>ΕΛΕΝΗ ΑΛΕΞΟΠΟΥΛΟΥ αρχ. τοπογράφος μηχανικός</p>	
<p>ΘΕΩΡΗΘΗΚΕ</p>		<p>ΕΛΕΓΘΗΚΕ</p>	