

ΤΟΜΗ Α-Α'

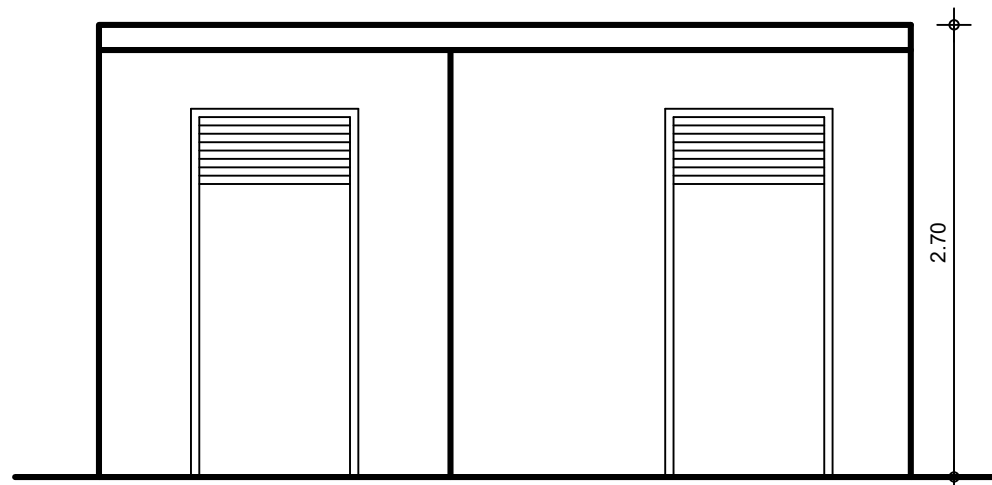

ΟΨΗ

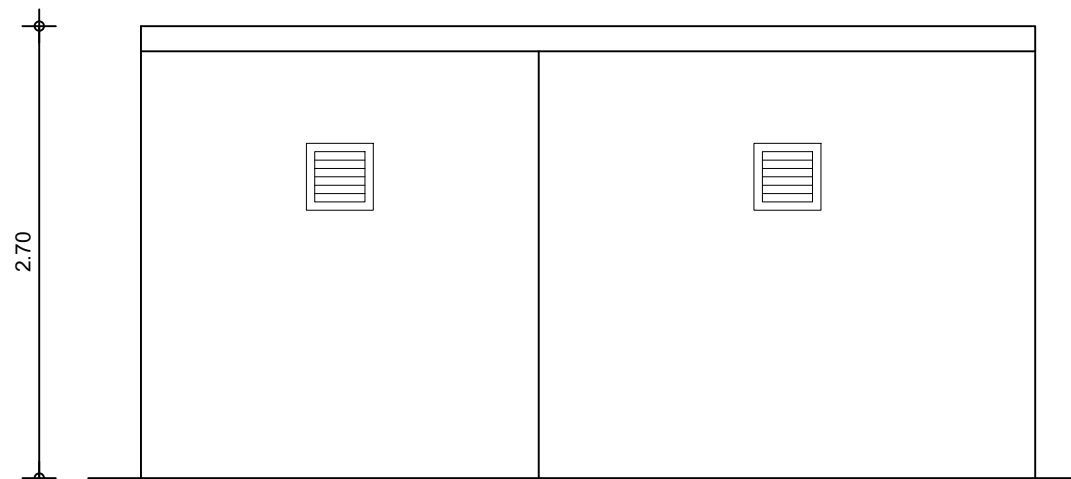

ΟΨΗ

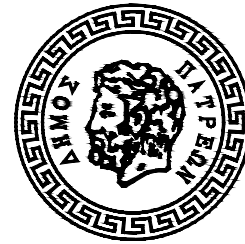

ΔΗΜΟΣ ΠΑΤΡΕΩΝ

ΔΙΕΥΘΥΝΣΗ ΑΡΧΙΤΕΚΤΟΝΙΚΟΥ ΕΡΓΟΥ & Η/Μ

ΕΡΓΟ: ΠΡΟΣΘΗΚΗ ΕΞΩΤΕΡΙΚΟΥ ΛΕΒΗΤΟΣΤΑΣΙΟΥ ΣΤΟ
14ο ΓΥΜΝΑΣΙΟ ΠΑΤΡΩΝ

Α Ρ Χ Ι Τ Ε Κ Τ Ο Ν Ι Κ Η Μ Ε Λ Ε Τ Η

ΤΙΤΛΟΣ ΣΧΕΔΙΟΥ:

ΑΡΙΘΜ. ΣΧΕΔΙΟΥ:

ΤΟΜΗ Α-Α' & ΟΨΕΙΣ

A.2

ΠΑΤΡΑ ΙΟΥΝΙΟΣ 2018

ΚΛΙΜΑΚΑ 1:50

ΟΙ ΣΥΝΤΑΞΑΝΤΕΣ

Ο ΠΡΟΙΣΤΑΜΕΝΟΣ
ΚΤΙΡΙΑΚΩΝ ΈΡΓΩΝ

Η ΔΙΕΥΘΥΝΤΡΙΑ
ΑΡΧΙΤ/ΚΟΥ ΕΡΓΟΥ & Η/Μ

ΖΗΣΙΜΑΤΟΣ ΜΑΡΙΟΣ
πολιτικός μηχανικός

ΝΙΚΟΛΑΟΥ ΔΗΜΗΤΡΗΣ
πολιτικός μηχανικός

ΕΛΕΝΗ ΑΛΕΞΟΠΟΥΛΟΥ
αγρον. τοπογράφος μηχανικός

ΘΕΩΡΗΘΗΚΕ

ΕΛΕΓΧΘΗΚΕ