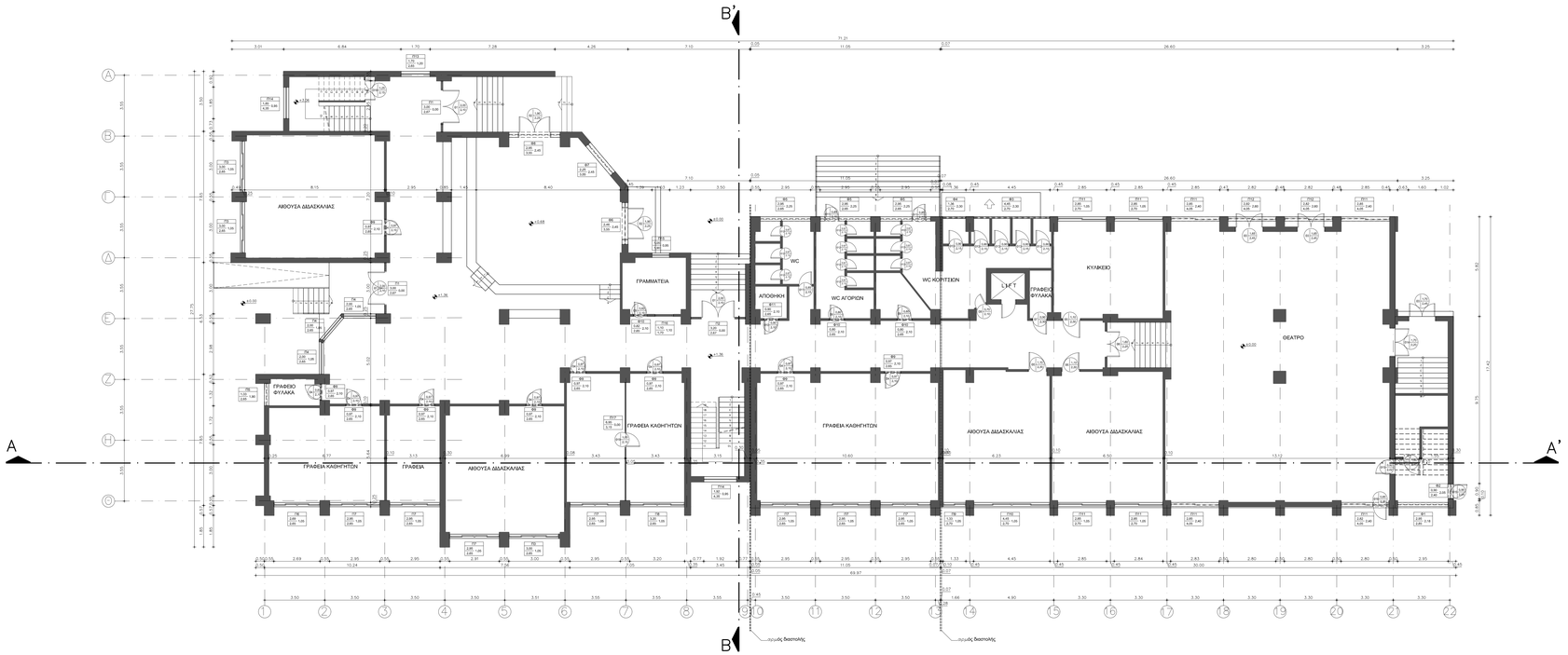

ΕΜΒΑΔΟΝ ΥΠΟΓΕΙΟΥ: 825,45 Μ2
ΕΜΒΑΔΟΝ ΙΣΟΓΕΙΟΥ: 1.149,18 Μ2

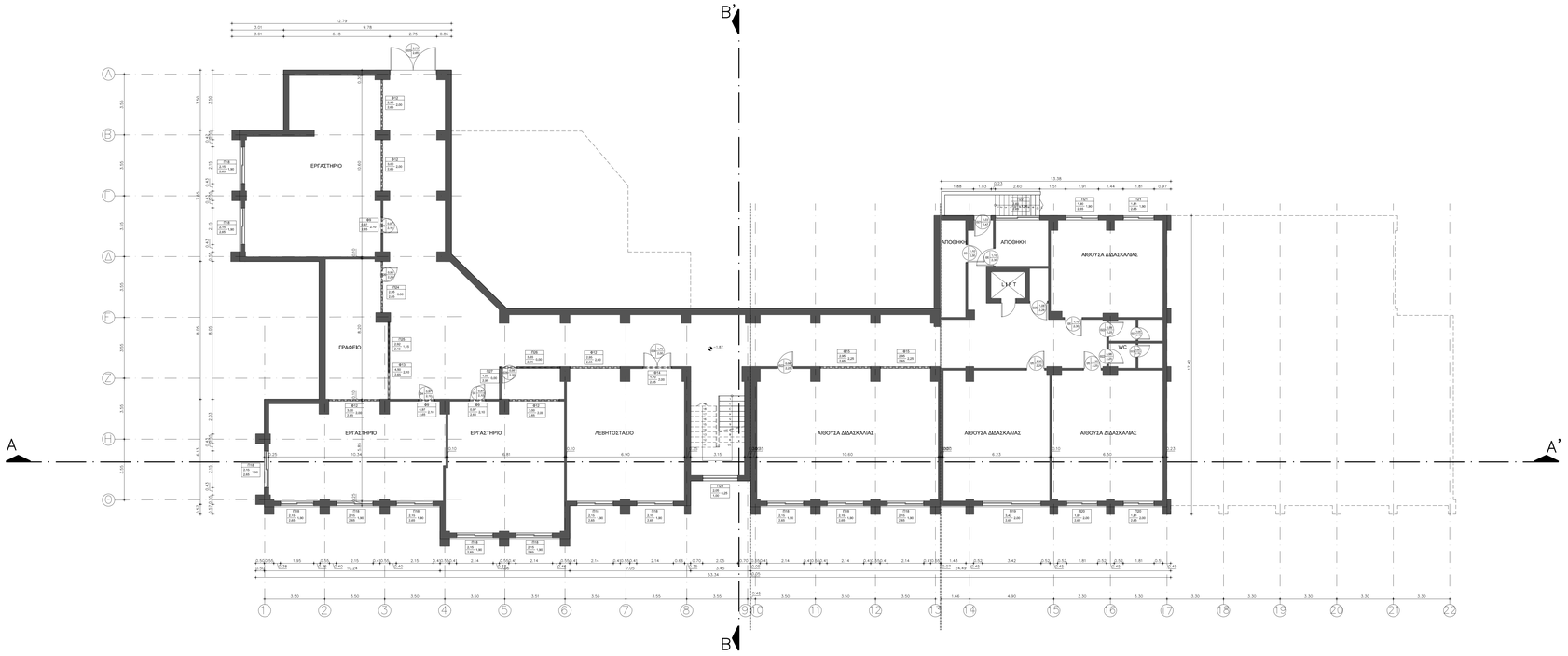

ΥΠΟΜΝΗΜΑ

ΧΑΡΑΚΤΗΡΙΣΜΟΣ ΚΟΥΦΩΜΑΤΩΝ

ΠΑΡΑΘΥΡΑ

αλάνιασμα: αριθμός παραθύρου – πλάτος – ύψος

ΘΥΡΕΣ

αλάνιασμα: αριθμός θύρας – πλάτος – ύψος

ΣΤΑΘΜΕΣ

στάθμη διαπέδου

ΧΑΡΑΚΤΗΡΙΣΜΟΣ ΥΛΙΚΩΝ

κολώνα

μπετονένιος τοίχος

δρομικός τοίχος

ΔΗΜΟΣ ΠΑΤΡΕΩΝ

ΔΙΕΥΘΥΝΣΗ ΑΡΧΙΤΕΚΤΟΝΙΚΟΥ ΕΡΓΟΥ– Η/Μ

ΕΡΓΟ: ΑΠΟΤΥΠΩΣΗ 7ου ΕΠΑΛ ΠΑΤΡΩΝ

ΑΡΧΙΤΕΚΤΟΝΙΚΗ ΜΕΛΕΤΗ

ΣΧΕΔΙΟ	ΑΡ. ΣΧΕΔΙΟΥ
ΚΑΤΟΨΗ ΥΠΟΓΕΙΟΥ ΚΑΤΟΨΗ ΙΣΟΓΕΙΟΥ	Α—1
ΠΑΤΡΑ ΔΕΚΕΜΒΡΗΣ 2016	ΚΛΙΜΑΚΑ 1:100

ΟΙ ΜΕΛΕΤΗΤΕΣ	Η Δ/ΝΤΡΙΑ ΑΡΧ. ΕΡΓΟΥ– Η/Μ
ΑΝΔΡΕΑΣ ΚΑΡΑΜΠΕΛΑΣ *πολιτικός μηχανικός*	ΕΛΕΝΗ ΑΛΕΞΟΠΟΥΛΟΥ *αγρ. τοπογράφος μηχανικός*
ΘΕΩΡΗΘΗΚΕ	ΕΛΕΓΘΗΚΕ