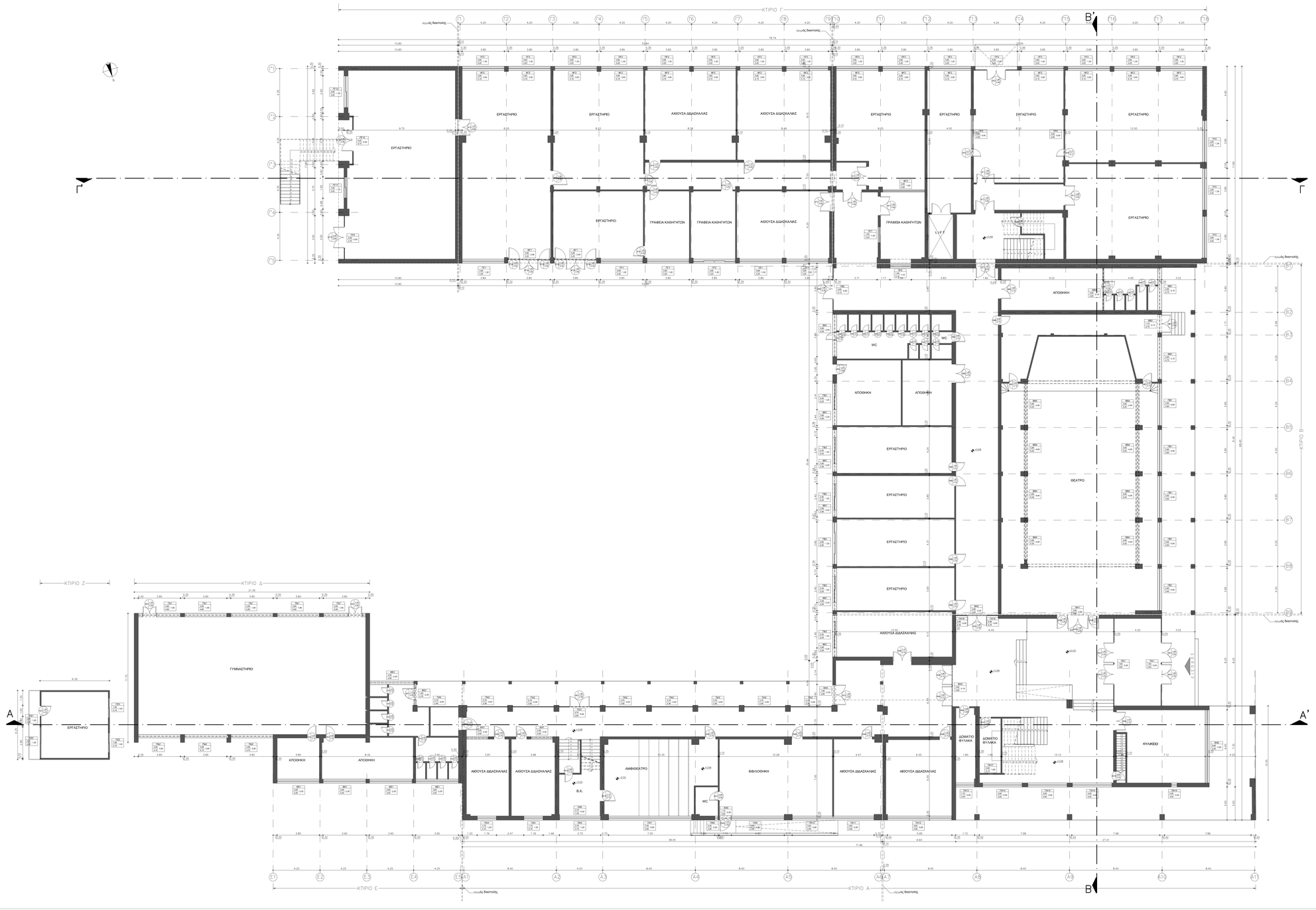


ΕΜΒΑΔΟΝ ΙΣΟΓΕΙΟΥ:
ΚΤΙΡΙΟ Α: 993,01 Μ2
ΚΤΙΡΙΟ Β: 1048,07 Μ2
ΚΤΙΡΙΟ Γ: 1401,87 Μ2
ΚΤΙΡΙΟ Δ: 249,80 Μ2
ΚΤΙΡΙΟ Ε: 100,90 Μ2
ΚΤΙΡΙΟ Ζ: 39,38 Μ2

ΣΥΝΟΛΟ ΚΤΙΡΙΩΝ Α+Β+Γ+Δ+Ε+Ζ = 3.833,03 Μ2

ΥΠΟΜΝΗΜΑ
ΧΑΡΑΚΤΗΡΙΣΜΟΣ ΚΟΥΦΩΜΑΤΩΝ
ΠΛΑΚΟΚΤΥΠΑ
κλίσης
πρόβολος, κορνιζάκια, σοβάς
αρίδα
ΘΥΡΕΣ
κλίσης
αρίδα
πρόβολος Ρόμης
ΣΤΑΜΠΕΣ
σοβάς διακόσμ.
ΧΑΡΑΚΤΗΡΙΣΜΟΣ ΤΟΙΧΩΝ
κολώνα
ράβδινος τοίχος
δρομικός τοίχος

ΔΗΜΟΣ ΠΑΤΡΕΩΝ
ΔΙΕΥΘΥΝΣΗ ΑΡΧΙΤΕΚΤΟΝΙΚΟΥ ΕΡΓΟΥ- Η/Μ

ΕΡΓΟ: ΑΠΟΤΥΠΩΣΗ 1ου ΕΠΑΛ ΠΑΤΡΩΝ – 9ου ΕΠΑΛ (ΕΣΠΕΡΙΝΟΥ) ΠΑΤΡΩΝ – 1ου ΕΡΓΑΣΤ. ΚΕΝΤΡΟΥ ΠΑΤΡΩΝ

ΑΡΧΙΤΕΚΤΟΝΙΚΗ ΜΕΛΕΤΗ

| ΣΧΕΔΙΟ | ΑΡ. ΣΧΕΔΙΟΥ |
|---|---|
| ΚΑΤΟΨΗ ΙΣΟΓΕΙΟΥ | Α–1 |
| ΠΑΤΡΑ ΔΕΚΕΜΒΡΗΣ 2016 | ΚΛΙΜΑΚΑ 1:100 |

| ΟΙ ΜΕΛΕΤΗΤΕΣ | Η Δ/ΝΤΡΙΑ ΑΡΧ. ΕΡΓΟΥ- Η/Μ |
|---|---|
| ΑΝΔΡΕΑΣ ΚΑΡΑΜΠΕΛΑΣ<br>πολιτικός μηχανικός | ΕΛΕΝΗ ΑΛΕΞΟΠΟΥΛΟΥ<br>αγρ. τοπογράφος μηχανικός |
| ΘΕΩΡΗΘΗΚΕ | ΕΛΕΓΘΗΚΕ |