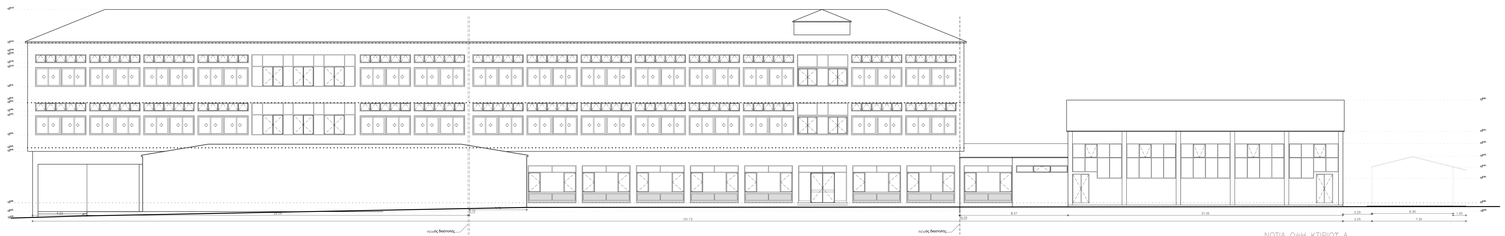

ΝΟΤΙΑ ΟΨΗ ΚΤΙΡΙΟΥ Α

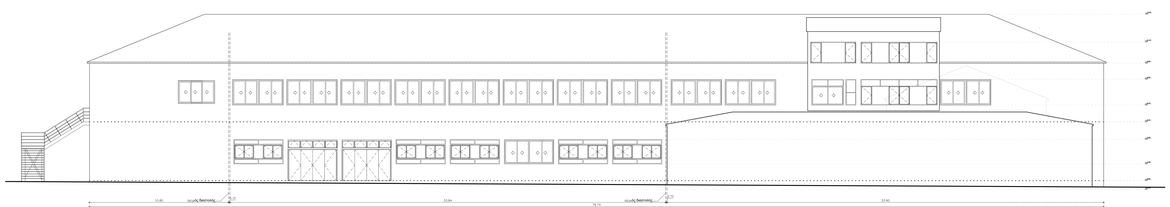

ΒΟΡΕΙΑ ΟΨΗ ΚΤΙΡΙΟΥ Γ

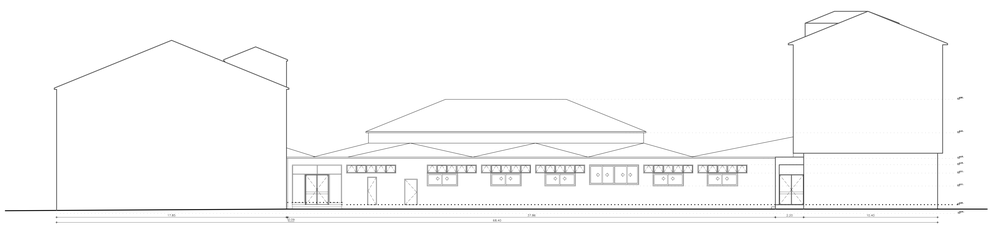

ΑΝΑΤΟΛΙΚΗ ΟΨΗ ΚΤΙΡΙΟΥ Β

ΔΗΜΟΣ ΠΑΤΡΕΩΝ

ΔΙΕΥΘΥΝΣΗ ΑΡΧΙΤΕΚΤΟΝΙΚΟΥ ΕΡΓΟΥ- Η/Μ

ΕΡΓΟ: ΑΠΟΤΥΠΩΣΗ 1ου ΕΠΑΛ ΠΑΤΡΩΝ – 9ου ΕΠΑΛ (ΕΣΠΕΡΙΝΟΥ) ΠΑΤΡΩΝ – 1ου ΕΡΓΑΣΤ. ΚΕΝΤΡΟΥ ΠΑΤΡΩΝ

ΑΡΧΙΤΕΚΤΟΝΙΚΗ ΜΕΛΕΤΗ

ΣΧΕΔΙΟ	ΑΡ. ΣΧΕΔΙΟΥ
ΝΟΤΙΑ ΟΨΗ ΚΤΙΡΙΟΥ Α ΒΟΡΕΙΑ ΟΨΗ ΚΤΙΡΙΟΥ Γ ΑΝΑΤΟΛΙΚΗ ΟΨΗ ΚΤΙΡΙΟΥ Β	Α—7
ΠΑΤΡΑ ΔΕΚΕΜΒΡΗΣ 2016	ΚΛΙΜΑΚΑ 1:100

ΟΙ ΜΕΛΕΤΗΤΕΣ	Η Δ/ΝΤΡΙΑ ΑΡΧ. ΕΡΓΟΥ- Η/Μ
ΑΝΔΡΕΑΣ ΚΑΡΑΜΠΕΛΑΣ πολιτικός μηχανικός ογρ. τοπογράφος μηχανικός	ΕΛΕΝΗ ΑΛΕΞΟΠΟΥΛΟΥ
ΘΕΩΡΗΘΗΚΕ	ΕΛΕΓΧΘΗΚΕ