

ΥΠΟΜΗΝΗΜΑ
 ΧΩΡΟΣ ΠΟΥ ΧΡΗΣΙΖΕΤΑΙ ΤΩΝ ΛΟΙΠΩΝ ΧΩΡΩΝ ΤΟΥ ΚΕΝΤΡΟΥ ΑΕ ΠΡΑΚΤΙΚΩΝ ΚΑΤΑΣΤΑΣΕΩΝ ΑΝΤΙΣΤΡΕΦΕ ΚΑΤ' ΕΛΑΧΙΣΤΟΝ ΔΥΟ ΘΡΟΝΟΣ ΣΕ ΠΡΩΚΑΤΑ

ΜΕΤΑΤΡΟΠΗ ΕΓΚΑΤΑΣΤΑΣΕΩΝ Α.Σ.Ο.
 ΣΕ ΕΚΘΕΣΙΑΚΟ ΧΩΡΟ
 ΔΗΜΟΣ ΠΑΤΡΕΩΝ - ΠΟΛΙΤΙΣΤΙΚΗ ΠΡΩΤΕΥΟΥΣΑ

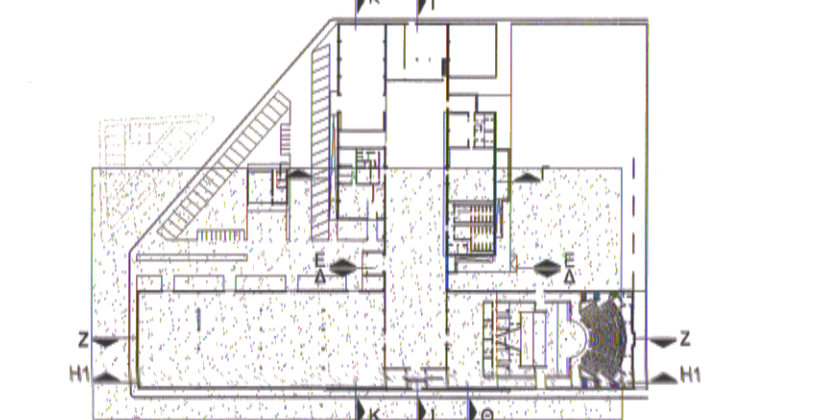

ΗΛΕΚΤΡΟΜΗΧΑΝΟΛΟΓΙΚΗ ΜΕΛΕΤΗ
 ΜΕΛΕΤΗ ΕΦΑΡΜΟΓΗΣ
 ΚΑΤΟΧΗ ΙΣΟΓΕΙΟΥ - ΤΜΗΜΑ Α'
 ΠΥΡΟΣΒΕΣΗ - ΠΥΡΟΔΙΑΜΕΡΙΣΜΑΤΑ
 ΚΑΙΜΑΚΑ : 1:100
 ΑΡ. ΣΧΕΔΙΟΥ Π-3α R1

ΑΡΧΙΤΕΚΤΟΝΙΚΗ ΜΕΛΕΤΗ
 ΜΑΝΟΣ ΠΕΡΡΑΚΗΣ ΚΑΙ ΣΥΝΕΡΓΑΤΕΣ Ε.Ε.
 ΜΑΚΑΡΕΙΟΥ ΝΙΚΟΛΑΪΔΟΥ 2, 105 56, ΑΘΗΝΑ, ΤΗΛ:210 5218 901, ΦΑΞ:210 521 8 921 e-mail: m.perrakis@gmail.com

ΣΤΑΤΙΚΗ ΜΕΛΕΤΗ
 ΒΑΣΙΣ ΣΥΣΤΗΜ ΑΕ ΣΤΑΤΙΚΗΣ, ΥΔΡΑΥΛΙΚΗΣ, ΣΥΓΚΟΙΝΩΝΙΑΚΗΣ ΜΕΛΕΤΗΣ
 ΠΑΝΔΡΟΠΟΥΛΟΥ 88, 104 62, ΒΕΛΛΑΣΟΦΥΤΗ, ΤΗΛ:210 95441, ΦΑΞ:210 95508 e-mail: mpp@ppm.gr

ΗΜΗΧΑΝΟΛΟΓΙΚΗ ΜΕΛΕΤΗ
 ΓΡ.& Μ. ΚΑΦΕΤΖΟΠΟΥΛΟΣ - Δ. ΜΠΕΝΑΚΗΣ & ΣΙΑ Ε.Ε.
 ΔΟΥΚΕΣΣΗΣ ΠΛΑΤΕΙΑΣ 39, 105 34 ΣΑΛΑΜΑΡΑ, ΤΗΛ:210 983 8033, ΦΑΞ:210 983 8034 e-mail: k.m@nsp.gr

Αρ. Φακ: 428P3-PYRODIAMER_R1.dwg
 ΑΘΗΝΑ - 2008

ΓΡΑΦΕΙΟ ΜΕΛΕΤΩΝ
 Γ. & Μ. ΚΑΦΕΤΖΟΠΟΥΛΟΣ - Δ. ΜΠΕΝΑΚΗΣ & ΣΙΑ Ε.Ε.
 ΔΟΥΚΕΣΣΗΣ ΠΛΑΤΕΙΑΣ 39, Τ.Κ. 105 34 ΚΑΛΑΜΑΡΑ
 ΑΡΜ: 99107073 - ΔΟΥΚ. ΚΑΛΑΜΑΡΟΥ
 Κ. ΜΗΤΡΩΟΥ Τ.Ε.Ε. 2511
 ΤΗΛ: 210 4893333 - ΦΑΞ: 210 4893334

ΜΑΡΚΟΣ Γ. ΚΑΦΕΤΖΟΠΟΥΛΟΣ
 ΜΗΧΑΝΟΛΟΓΟΣ - ΜΗΧΑΝΙΚΟΣ
 ΔΟΥΚ. ΠΛΑΤΕΙΑΣ 39, Τ.Κ. 105 34 ΚΑΛΑΜΑΡΑ
 ΜΕΛΟΣ Τ.Ε.Ε. ΑΡ. ΜΗΤΡΩ. 72330
 ΔΟΥΚ. ΠΛΑΤΕΙΑΣ 39, Τ.Κ. 105 34 ΚΑΛΑΜΑΡΑ
 ΤΗΛ: 210 4893333 ΦΑΞ: 210 4893334