

ΥΠΟΜΗΝΗΜΑ	
ΧΩΡΗ ΕΙΣΟΔΟΥ ΥΔΡΟΡΡΟΗΣ ΤΥΠΟΣ ΥΔΡΟΡΡΟΗΣ ΑΚΡΟΥ ΣΤΕΤΗΣ	ΧΩΡΗ ΕΙΣΟΔΟΥ ΥΔΡΟΡΡΟΗΣ ΤΥΠΟΣ ΜΕΣΑΙΑΣ ΥΔΡΟΡΡΟΗΣ
ΥΔΡΟΡΡΟΗ ΑΚΡΟΥ ΣΤΕΤΗΣ ΑΝΑΘΕΣΗ ΥΠΑΡΧΟΥΣΗΣ	ΜΕΣΙΑ ΥΔΡΟΡΡΟΗ (ΜΑΛΙΑΣ ΠΕΤΤΙΤΩΝ) ΑΒΑΘΗΣ, ΕΚΡΕΥΣΙΑ ΣΕ ΚΥΡΙΑ ΣΤΕΤΗ ΒΛ. ΟΙΚΟΔΟΜΙΚΕΣ ΛΕΙΤΟΜΕΡΕΙΕΣ ΣΤΕΤΗΣ
ΥΔΡΟΡΡΟΗ ΑΚΡΟΥ ΣΤΕΤΗΣ ΜΕ ΑΝΟΙΓΜΑΤΑ ΕΣΦΟΝΕ ΠΡΟΣ ΥΠΟΚΕΙΜΕΝΟ ΕΠΙΠΕΔΟ	ΕΛΕΥΘΗΡΗ ΕΣΦΟΝ ΚΑΤΟ ΑΠΟΔΕΙΞΕ ΥΔΡΟΡΡΟΗΣ
ΜΕΣΙΑ ΥΔΡΟΡΡΟΗ ΚΥΡΙΑ ΟΡΘΟΓΩΝΙΚΕΣ ΔΙΑΤΟΜΕΣ (ΔΙΑΜΕΤΡΗ ΑΠΟ ΣΥΝΕΡΓΑΖΟΜΕΝΟΥΣ ΚΑΛΔΑΙΟΥΣ) ΒΛ. ΟΙΚΟΔΟΜΙΚΕΣ ΛΕΙΤΟΜΕΡΕΙΕΣ ΣΤΕΤΗΣ	

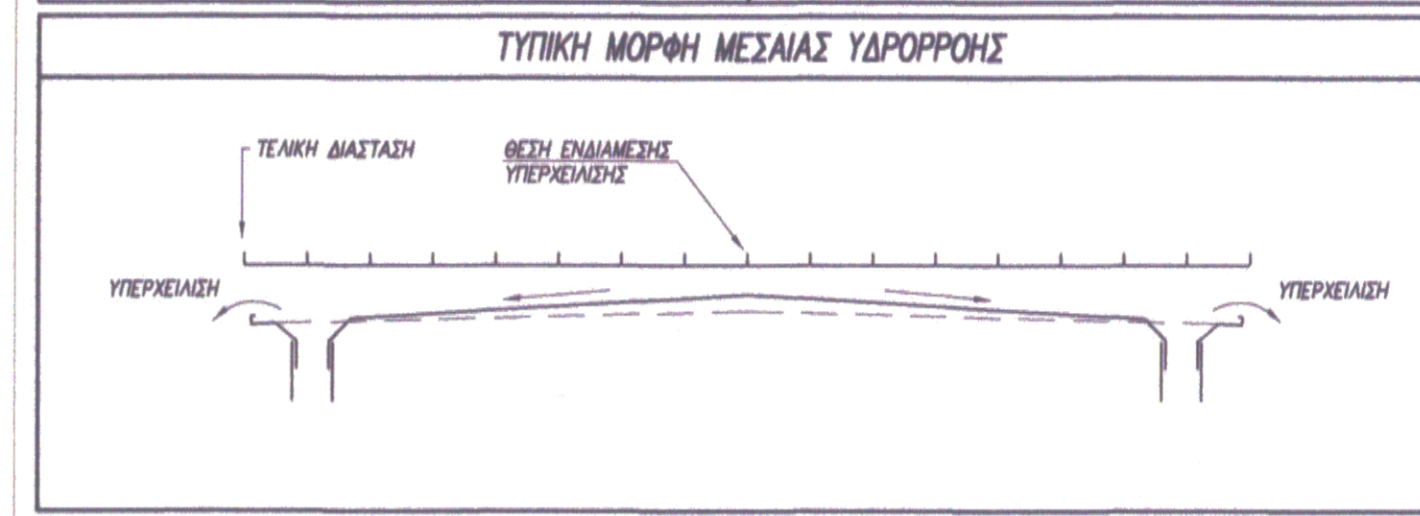

ΜΕΤΑΤΡΟΠΗ ΕΓΚΑΤΑΣΤΑΣΕΩΝ Α.Σ.Ο. ΣΕ ΕΚΘΕΣΙΑΚΟ ΧΩΡΟ
ΔΗΜΟΣ ΠΑΤΡΕΩΝ - ΠΟΛΙΤΙΣΤΙΚΗ ΠΡΟΤΕΥΟΥΣΙΑ

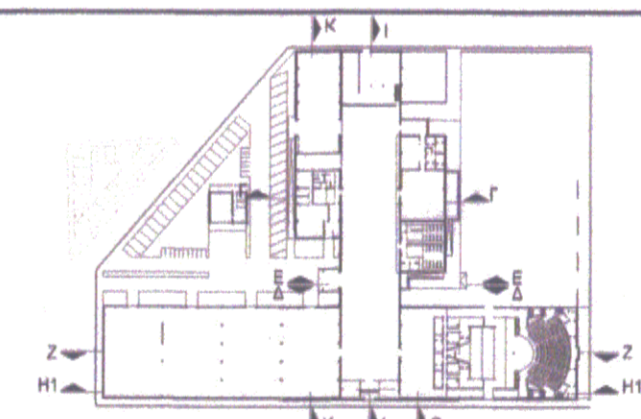

ΗΛΕΚΤΡΟΜΗΧΑΝΟΛΟΓΙΚΗ ΜΕΛΕΤΗ

ΚΑΤΟΧΗ ΙΣΟΓΕΙΟΥ ΑΠΟΧΕΤΕΥΣΗ ΟΜΒΡΙΩΝ **OM-1**
ΚΛΙΜΑΚΑ : 1:200 ΑΡ. ΣΧΕΔΙΟΥ

ΑΡΧΙΤΕΚΤΟΝΙΚΗ ΜΕΛΕΤΗ **ΜΑΝΟΣ ΠΕΡΡΑΚΗΣ ΚΑΙ ΣΥΝΕΡΓΑΤΕΣ Ε.Ε.**
ΠΛΗΡΟΥΣ ΜΗΧΑΝΟΛΟΓ. 2, 103 86, ΑΘΗΝΑ, ΤΗΛ. 210 3218 071, ΦΑΞ 210 321 8 021, e-mail: m.perrakis@perp

ΣΤΑΤΙΚΗ ΜΕΛΕΤΗ **ΒΑΣΙΣ ΣΥΖΜ Α.Ε.** ΣΤΑΤΙΚΕΣ, ΥΔΡΑΥΛΙΚΕΣ, ΣΥΓΚΟΙΝΩΝΙΑΚΕΣ ΜΕΛΕΤΕΣ
ΚΑΛΑΜΟΠΟΥΛΟΥ 68, 548 02 ΘΕΣΣΑΛΟΝΙΚΗ, ΤΗΛ. 2310 865411 ΦΑΞ 2310 855838 e-mail: vmylo@bce.gr

ΗΜΗΧΑΝΟΛΟΓΙΚΗ ΜΕΛΕΤΗ **Γ.Ρ. & Μ. ΚΑΦΕΤΖΟΠΟΥΛΟΣ - Δ. ΜΠΕΝΑΚΗΣ & ΣΙΑ Ε.Ε.**
Ε.Θ. ΕΣΦΟΝΕ ΓΡΑΦΕΙΟ ΣΤΗ ΠΛΑΚΕΝΤΑΣ 39, 152 34 ΚΑΛΑΜΑΡΙΑ, ΤΗΛ. 210 683 9331 ΦΑΞ 210 683 9334 e-mail: k-m@kafetzi.gr

ΕΣΦΟΝΕ ΓΡΑΦΕΙΟ ΣΤΗ ΠΛΑΚΕΝΤΑΣ 39, 152 34 ΚΑΛΑΜΑΡΙΑ, ΤΗΛ. 210 683 9331 ΦΑΞ 210 683 9334 e-mail: k-m@kafetzi.gr
Χωρίς έλεγχο των προϋποθέσεων με εφόδου των συντάσσοντας Μηχανικός Παύλα 19-12-06

Α.Β. ΚΑΦΕΤΖΟΠΟΥΛΟΣ
ΑΘΗΝΑ

ΜΑΝΟΣ ΠΕΡΡΑΚΗΣ ΚΑΙ ΣΥΝΕΡΓΑΤΕΣ Ε.Ε.
ΑΡΧΙΤΕΚΤΟΝΙΚΟ ΚΑΙ ΜΗΧΑΝΙΚΟ ΓΡΑΦΕΙΟ
ΔΟΥΚ. ΠΛΑΚΕΝΤΑΣ 39, 152 34 ΚΑΛΑΜΑΡΙΑ
ΤΗΛ. 210 683 9331 ΦΑΞ 210 683 9334

Γ.Ρ. & Μ. ΚΑΦΕΤΖΟΠΟΥΛΟΣ - Δ. ΜΠΕΝΑΚΗΣ & ΣΙΑ Ε.Ε.
Ε.Θ. ΕΣΦΟΝΕ ΓΡΑΦΕΙΟ ΣΤΗ ΠΛΑΚΕΝΤΑΣ 39, 152 34 ΚΑΛΑΜΑΡΙΑ
ΤΗΛ. 210 683 9331 ΦΑΞ 210 683 9334

ΔΗΜΟΣ ΠΑΤΡΕΩΝ
ΔΙΕΥΘΥΝΣΗ ΑΡΧΙΤΕΚΤΟΝΙΚΟΥ ΕΡΓΟΥ- Η/Μ

ΜΕΤΑΤΡΟΠΗ ΕΓΚΑΤΑΣΤΑΣΕΩΝ Α.Σ.Ο. ΣΕ ΧΩΡΟ ΕΚΘΕΣΕΩΝ

ΑΡΧΙΤΕΚΤΟΝΙΚΗ	ΣΤΑΤΙΚΗ	Η/Μ ΜΕΛΕΤΕΣ
ΜΑΝΟΣ ΠΕΡΡΑΚΗΣ & ΣΥΝΕΡΓΑΤΕΣ Ε.Ε.	ΒΑΣΙΣ ΣΥΖΜ Α.Ε.	Γ.Ρ. & Μ. ΚΑΦΕΤΖΟΠΟΥΛΟΣ - Δ. ΜΠΕΝΑΚΗΣ & ΣΙΑ Ε.Ε.

ΕΠΙΚΑΙΡΟΠΟΙΗΣΗ ΜΕΛΕΤΗΣ

ΑΡΧΙΤΕΚΤΟΝΙΚΗΣ	ΣΤΑΤΙΚΗΣ	Η/Μ
ΔΕΡΒΙΣΟΠΟΥΛΟΥ ΕΛΕΝΗ-	ΝΙΚΟΛΑΟΥ ΔΗΜΗΤΡΗΣ-	ΔΑΡΣΙΝΟΣ ΒΑΣΙΛΕΙΟΣ
		ηλεκτρολόγος μηχανικός Δ.ημιου Πατρεύων

Ο ΠΡΟΪΣΤΑΜΕΝΟΣ
ΓΙΩΑΝΝΗΣ Κ. ΜΑΤΡΟΚΟΝΤΑΣ
ΤΕΧΝΟΛΟΓΟΣ ΗΛΕΚΤΡΟΜΗΧΑΝΙΚΟΣ

Η Δ/ΝΤΡΙΑ ΑΡΧΙΤΕΚΤΟΝΙΚΟΥ ΕΡΓΟΥ-Η/Μ
ΕΛΕΝΗ ΑΛΕΞΟΠΟΥΛΟΥ
α.γ.ρ. & τοπογράφος μηχανικός

ΣΧΕΔΙΟ: ΚΑΤΟΧΗ ΙΣΟΓΕΙΟΥ
ΑΡ. ΣΧΕΔΙΟΥ: **OM-1** ΚΛΙΜΑΚΑ: 1-200

ΑΠΟΧΕΤΕΥΣΗ
ΟΜΒΡΙΩΝ

ΠΑΤΡΑ, ΙΟΥΝΙΟΣ 2017
ΘΕΩΡΗΘΗΚΕ
ΕΛΕΓΘΗΚΕ

ΕΛΛΗΝΙΚΗ ΔΗΜΟΚΡΑΤΙΑ
ΔΗΜΟΣ ΠΑΤΡΕΩΝ ΔΙΕΥΘΥΝΣΗ ΔΗΜΗΣ ΥΠΗΡΕΣΙΑΣ ΔΟΜΗΣΗΣ
Ελευθερία μόνο ως προς την ιδιότητα των στοιχείων ηδ.σ.α. ως προς το περιεχόμενο
15 ΣΕΠΤ 2017
Καταρτίστη Μηχανικός Τ.Ε.
Μηχανολόγος Μηχανικός Τ.Ε.
Με Βαθμίδα