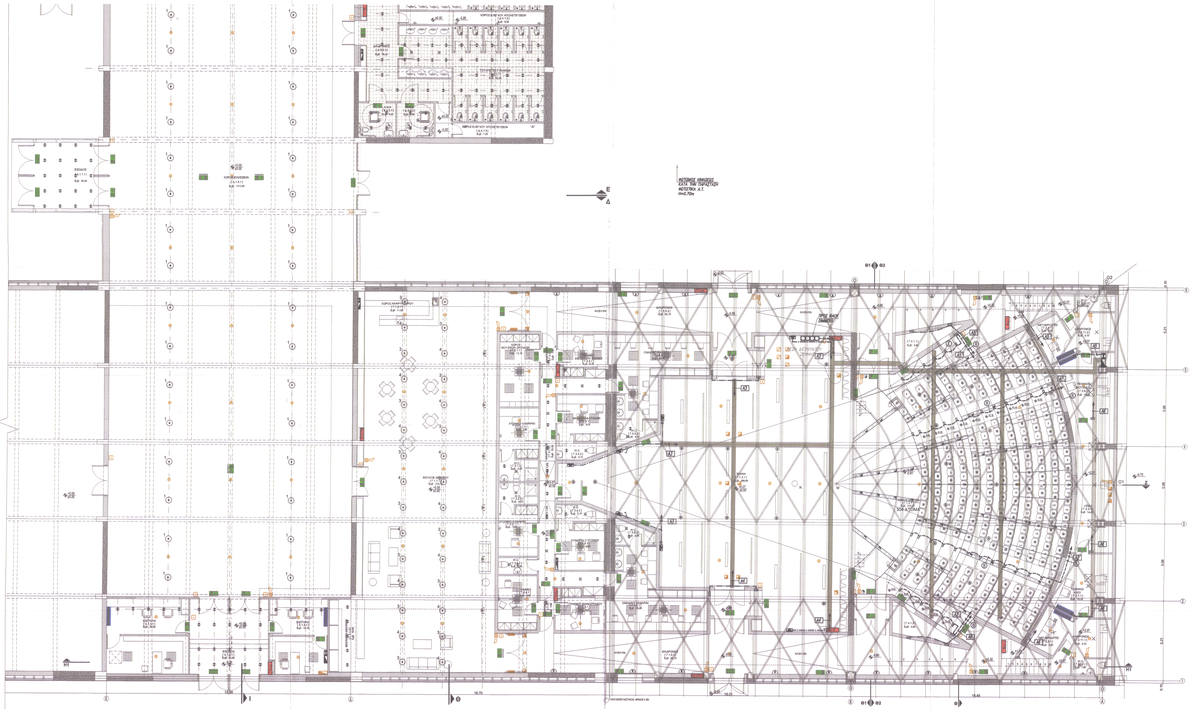

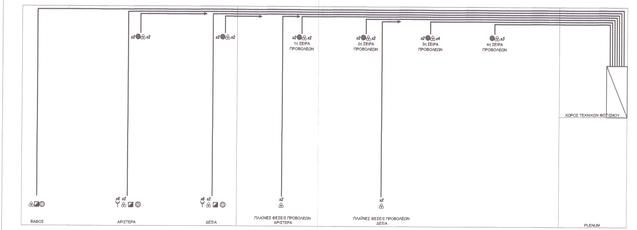

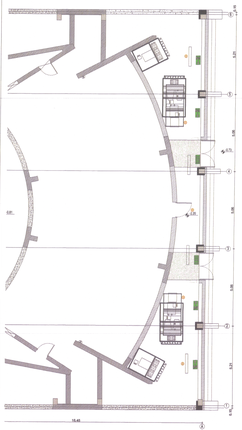

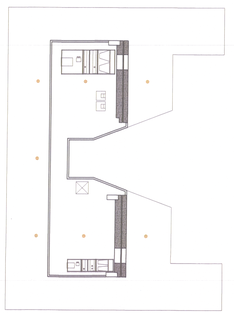

ΥΠΟΜΝΗΜΑ	
	ΟΜΑΔΙΚΗ ΟΔΕΥΣΗ ΙΡΙΣΣ ΚΑΘΑΛ ΙΣΧΥΡΗ ΠΕΤΑΛΟΥΔΑ ΣΤΗΝ ΟΡΟΦΗ
	Φ/Σ ΑΡΜΑΤΑΣ 8W – 450 lm (=400mm, H=950mm
	Φ/Σ ΑΡΜΑΤΑΣ ΚΡΕΜΑΣΤΟ 8W – 450 lm (=320mm, H=950mm (ΔΙΑΤΑΞΕΙΣ ΠΑΝΕΛ)
	ΦΩΤΕΙΝΟΣ ΚΙΝΗΣΗΣ ΚΑΤΑ ΤΗΝ ΠΑΡΑΣΤΑΣΗ ΦΩΤΟΤΡΙΚΑ Α.Γ. ΥΨΟΣ ΠΡΟΒΟΛΕΥΤΗΡΑΣ 0.70Μ

ΜΕΤΑΤΡΟΠΗ ΕΓΚΑΤΑΣΤΑΣΕΩΝ Α. Σ. Ο. ΣΕ ΕΚΘΕΣΙΑΚΟ ΧΩΡΟ

ΔΗΜΟΣ ΠΑΤΡΕΩΝ -ΠΟΛΙΤΙΣΤΙΚΗ ΠΡΩΤΕΥΟΥΣΑ

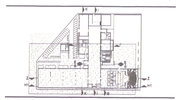

ΗΛΕΚΤΡΟΜΗΧΑΝΟΛΟΓΙΚΗ ΜΕΛΕΤΗ

ΑΝΟΨΗ ΙΣΟΓΕΙΟΥ - ΤΜΗΜΑ 'Α'
ΦΩΤΙΣΜΟΣ ΣΚΗΝΗΣ
(ΚΙΝΗΣΕΙΣ ΚΑΤΑ ΤΗΝ ΠΑΡΑΣΤΑΣΗ)
ΚΛΙΜΑΚΑ 1:100

ΦΣ-3
ΑΡ. ΣΧΕΔΙΟΥ

ΑΡΧΙΤΕΚΤΟΝΙΚΗ ΜΕΛΕΤΗ
ΜΑΝΟΣ ΠΕΡΡΑΚΗΣ ΚΑΙ ΣΥΝΕΡΓΑΤΕΣ Ε.Ε.
ΛΕΩΦΟΡΟΣ ΠΑΝΕΠΙΣΤΗΜΙΟΥ 2, 105 61, ΑΘΗΝΑ, ΤΗΛ.(+)2103 318 641, ΦΑΞ (+) 2103 318 642 • e_mail: m.perrakis@ote.gr

ΣΤΑΤΙΚΗ ΜΕΛΕΤΗ
ΒΑΣΙΣ ΣΥΜ ΑΕ ΣΤΑΤΙΚΕΣ, ΥΔΡΑΥΛΙΚΕΣ, ΣΥΓΚΟΙΝΩΝΙΑΚΕΣ ΜΕΛΕΤΕΣ
ΑΛΚΙΒΙΑΔΟΥ 101, ΤΗΛ: 210 9833344, ΦΑΞ: 210 9833345, e_mail: info@basis.gr

ΗΛΜ/ΚΑΝΟΛΟΓΙΚΗ ΜΕΛΕΤΗ
ΓΡ.& Μ. ΚΑΦΕΤΖΟΠΟΥΛΟΣ - Δ. ΜΠΕΝΑΚΗΣ & ΣΙΑ Ε.Ε.
ΔΟΜΟΚΟΥ ΤΣΑΜΠΟΥΚΑ 32, 153 41 ΑΓΙΑ ΠΑΡΑΣΚΕΥΗ, ΤΗΛ: 210 602 8004-5 ΦΑΞ: 210 602 8006 e_mail: kmp@otenet.gr

ΜΑΝΟΣ Γ. ΚΑΦΕΤΖΟΠΟΥΛΟΣ
ΜΗΧΑΝΟΛΟΓΟΣ – ΗΛΕΚΤΡΟΛΟΓΟΣ ΜΗΧΑΝΙΚΟΣ
ΔΙΠΛ. ΗΛΕΚΤΡΟΛΟΓΟΣ ΜΗΧΑΝΙΚΟΣ Ε.Μ.Π.
ΑΜ ΤΕΕ 39.522 ΑΜ ΣΑΛΜΕ

ΓΡΑΦΕΙΟ ΜΕΛΕΤΩΝ
ΑΘΗΝΑ 210 922 34 56

Ο ΠΡΟΪΣΤΑΜΕΝΟΣ
ΒΑΣΙΛΕΙΟΣ Δ. ΚΑΛΟΓΕΡΟΠΟΥΛΟΣ
ΔΙΠΛ. ΜΗΧΑΝΟΣ ΕΜΠ
ΔΗΜΟΥ ΠΑΤΡΕΩΝ

Η Δ/ΝΤΡΙΑ
ΑΡΧΙΤΕΚΤΟΝΙΚΟΥ ΕΡΓΟΥ-Η/Μ
ΕΛΕΝΗ ΑΛΕΞΟΠΟΥΛΟΥ
ΟΔΟ. Β. Μηχανολόγος μηχανικός

ΔΗΜΟΣ ΠΑΤΡΕΩΝ

ΔΙΕΥΘΥΝΣΗ ΑΡΧΙΤΕΚΤΟΝΙΚΟΥ ΕΡΓΟΥ- Η/Μ

ΜΕΤΑΤΡΟΠΗ ΕΓΚΑΤΑΣΤΑΣΕΩΝ Α.Σ.Ο. ΣΕ ΧΩΡΟ ΕΚΘΕΣΕΩΝ

ΑΡΧΙΤΕΚΤΟΝΙΚΗ	ΣΤΑΤΙΚΗ	Η/Μ ΜΕΛΕΤΕΣ
ΜΑΝΟΣ ΠΕΡΡΑΚΗΣ & ΣΥΝΕΡΓΑΤΕΣ Ε.Ε.	ΒΑΣΙΣ ΣΥΣΜ Α.Ε.	ΓΡ. & Μ. ΚΑΦΕΤΖΟΠΟΥΛΟΣ - Δ. ΜΠΕΝΑΚΗΣ & ΣΙΑ Ε.Ε.

ΕΠΙΚΑΙΡΟΠΟΙΗΣΗ ΜΕΛΕΤΗΣ

ΑΡΧΙΤΕΚΤΟΝΙΚΗΣ	ΣΤΑΤΙΚΗΣ	Η/Μ
ΔΕΡΒΙΖΟΠΟΥΛΟΥ ΕΛΕΝΗ-	ΝΙΚΟΛΑΟΥ ΔΗΜΗΤΡΗΣ-	ΔΑΡΖΙΝΟΣ ΒΑΣΙΛΕΙΟΣ
		ηλεκτρολόγος μηχανικός Δήμου Πατρέων

ΣΧΕΔΙΟ: **ΑΝΟΨΗ ΙΣΟΓΕΙΟΥ**	ΑΡ. ΣΧΕΔΙΟΥ: **ΦΣ- 3** ΚΛΙΜΑΚΑ: **1-100**
ΤΜΗΜΑ Α' ΦΩΤΙΣΜΟΣ ΣΚΗΝΗΣ	ΠΑΤΡΑ, ΙΟΥΝΙΟΣ 2017
(ΚΙΝΗΣΕΙΣ ΚΑΤΑ ΤΗΝ ΠΑΡΑΣΤΑΣΗ)	ΘΕΩΡΗΘΗΚΕ ΕΛΕΓΘΗΚΕ

ΕΛΛΗΝΙΚΗ ΔΗΜΟΚΡΑΤΙΑ
ΔΗΜΟΣ ΠΑΤΡΕΩΝ ΔΙΕΥΘ. ΥΠΗΡΕΣΙΑΣ ΔΟΜΗΣΕΩΣ
Θεωρήται μόνο ως προς την συμφωνία των στοιχείων του έργου προς τις προδιαγραφές Πάτρα 3 ΣΕΠ 2017
Κοτσάτη Αικατερίνη
Μηχανολόγος Μηχανικός Τ.Ε.
με βαθμό Α

Ψηφιακά υπογεγραμμένο από:ELENI ALEXOPOULOU
Ημερομηνία: 2018.11.14 13:52:21 ΕΕΤ