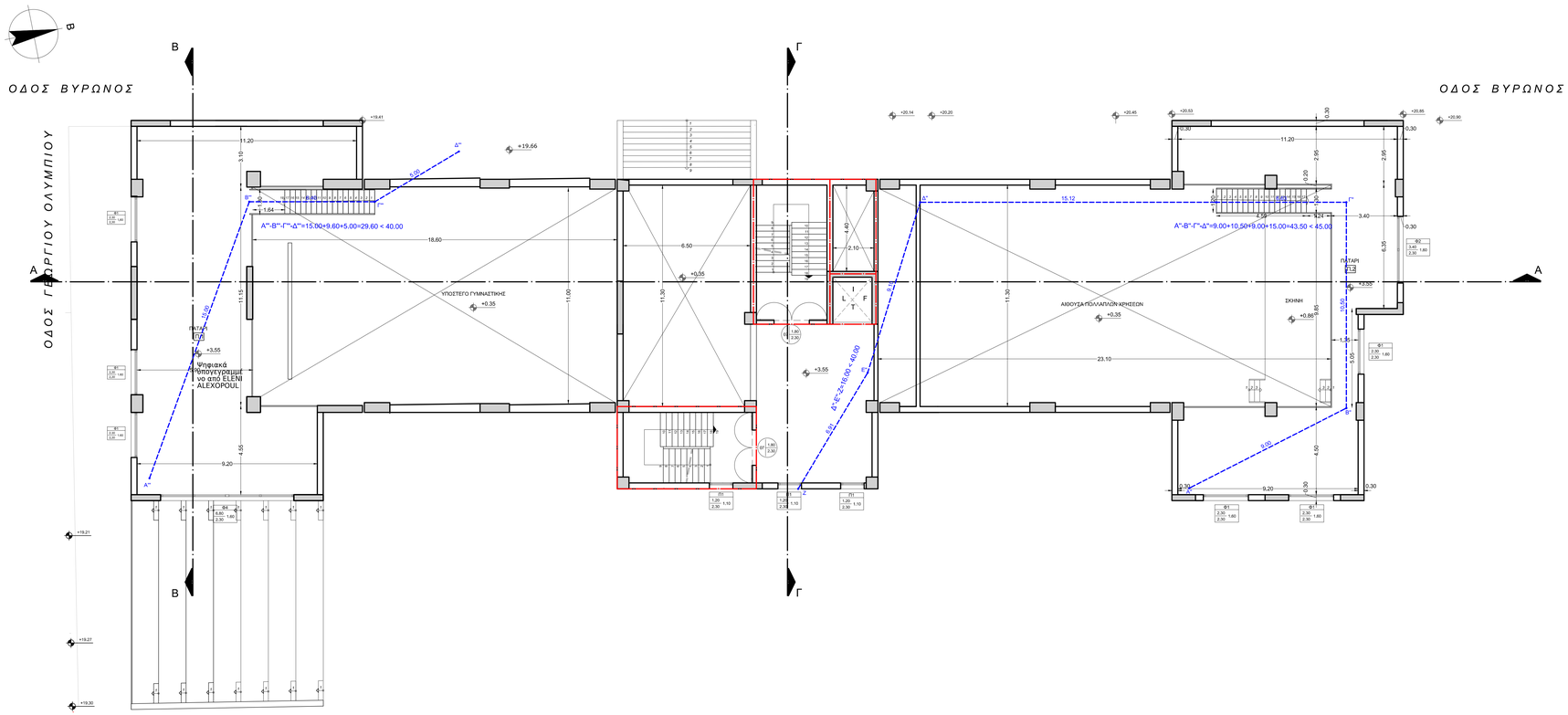

ΕΜΒΑΔΟΝ ΗΜΙΟΡΟΦΟΥ: 973,18 -
(11,00*18,60-1,30*1,64+6,50*11,30+
+2,10*4,40+11,30*23,10-1,30*1,24)= 973,18 - 544,58 = 428,60 M2
ΕΜΒΑΔΟΝ ΗΜΙΟΡΟΦΟΥ ΠΟΥ ΠΡΟΣΜΕΤΡΑ ΣΤΟΝ Σ.Δ.: 428,60 -
(25,00*2) = 378,60 M2
(Ν.4067/2012, άρθρο 11, παρ.δ' ΚΑΙ Ν.4258/2014, άρθρο 20, παρ.11)

ΥΠΟΜΝΗΜΑ

ΧΑΡΑΚΤΗΡΙΣΜΟΣ ΚΟΥΦΩΜΑΤΩΝ

ΠΑΡΑΘΥΡΑ
πλάτος — αριθμός παραθύρου
ύψος — ανοίγμα
πρόνα

ΘΥΡΕΣ
1,20 — πλάτος
2,30 — ύψος
αριθμός ζάλντης θύρας

ΣΤΑΘΜΕΣ
στάθμη δαπέδου

ΧΑΡΑΚΤΗΡΙΣΜΟΣ ΥΛΙΚΩΝ
κολόνα
μπετονένιος τοίχος
δρομικός τοίχος

ΔΗΜΟΣ ΠΑΤΡΕΩΝ

ΔΙΕΥΘΥΝΣΗ ΑΡΧΙΤ/ΚΟΥ ΕΡΓΟΥ - ΗΜ

ΕΡΓΟ : 3ο ΓΥΜΝΑΣΙΟ ΠΑΤΡΩΝ

Α Ρ Χ Ι Τ Ε Κ Τ Ο Ν Ι Κ Η Μ Ε Λ Ε Τ Η

ΣΧΕΔΙΟ	ΑΡ. ΣΧΕΔΙΟΥ
ΚΑΤΟΨΗ ΗΜΙΟΡΟΦΟΥ (ΣΤΑΘΜΗ +3,55) ΠΑΘΗΤΙΚΗ ΠΥΡΟΠΡΟΣΤΑΣΙΑ	A - 04
ΠΑΤΡΑ, ΜΑΪΟΣ 2016	ΚΛΙΜΑΚΑ 1:100

Η ΜΕΛΕΤΗΤΡΙΑ	Η Δ/ΝΤΡΙΑ ΑΡΧΙΤ/ΚΟΥ ΕΡΓΟΥ - ΗΜ
ΦΑΝΗ ΑΝΤΩΝΟΠΟΥΛΟΥ αρχιτέκτων μηχανικός	ΕΛΕΝΗ ΑΛΕΞΟΠΟΥΛΟΥ αγρον.& τοπογράφος μηχανικός
ΘΕΩΡΗΘΗΚΕ	ΕΛΕΓΧΘΗΚΕ