Ψηφιακά υπογεγραμμένο από ELENI ALEXOPOULOU
Ημερομηνία: 2018.11.15 09:37:09 EET

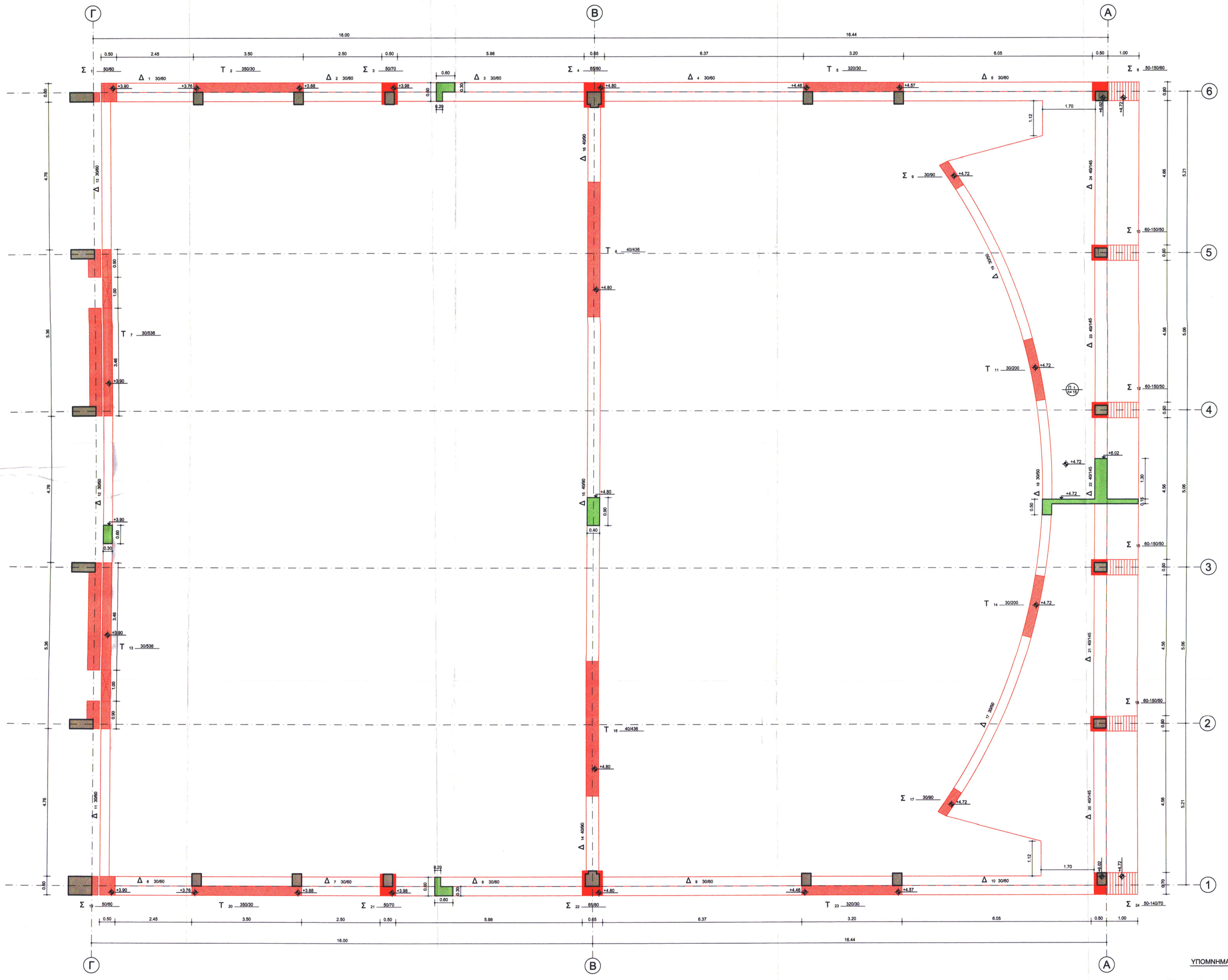

ΥΠΟΜΝΗΜΑ ΕΠΕΜΒΑΣΕΩΝ

- Πλήρωση ρωγμών σκυροδέματος μικρού ή μεγάλου εύρους.
- Αμφίπλευρη ενίσχυση υπάρχουσας τοιχοποιίας με στρώσεις εκτοξευόμενου σκυροδέματος κατηγορίας C20/25, πάχους 5 εκ.
- Αποκατάσταση αποκόλλησης τοιχοποιίας από το περιβάλλον τπλαίσιο σκυροδέματος.
- Αποκατάσταση τοπικής βλάβης σκυροδέματος και οπλισμού λόγω τοπικής οξείδωσης οπλισμού.
- Ενίσχυση αποκατάστασης διατομών οπλισμένου σκυροδέματος με στοιχεία από δομικό χάλυβα.
- Εμφράτνωση πλασίων με τσιμέντωμα οπλισμένου σκυροδέματος ή κατασκευή νέων τοιχωμάτων, στύλων κ.λ.π.
- Νέα φέροντα στοιχεία (πλάκες, δοκοί)
- Ενίσχυση στύλων με μανδύα εκτοξεύόμενου σκυροδέματος πάχους 10 εκ.
- Ενίσχυση θεμελίων.
- Μεταλλικοί σύνδεσμοι ακαμψίας

ΠΑΡΑΔΟΧΕΣ ΜΕΛΕΤΗΣ

I. ΥΛΙΚΑ

Οπλισμένο σκυρόδεμα νέων κατασκευών	:	C20/25
Μανδύες ενισχύσεως	:	C20/25
Σκυρόδεμα δεπέδων Β΄ φάσης	:	C16/20
Οπλισμοί : νευροχαλύβες γενικώς	:	S500s
Δομικός χάλυβας σιδήρων κατασκευών	:	Fe 360

II. ΦΟΡΤΙΑ

A. ΜΟΝΙΜΑ (ΙΔΙΑ ΒΑΡΗ)

Οπλισμένο σκυρόδεμα	:	25.00 kN/m³
Χάλυβας	:	78.50 kN/m³
Δρομικές οπτοπλινθοδομές	:	2.10 kN/m³
Μπατικές οπτοπλινθοδομές	:	3.60 kN/m³
Κινητά χωρίσματα	:	1.00 kN/m²
Επιστρώσεις δαπέδων	:	1.00 kN/m²
Επιστρώσεις κλιμάκων	:	1.20 kN/m²
Μονώσεις	:	0.50 kN/m²
Ίδιο βάρος χώματος	:	20.00 kN/m³

B. ΚΙΝΗΤΑ

Χώροι συνάθροισης κ.λ.π.	:	5.00 kN/m²
Γραφείων, χώρων εργασίας	:	3.00 kN/m²
Δώματος (κινητά και χιόνι)	:	1.50 kN/m²
Χώρων Η/Μ εγκαταστάσεων	:	10.00 kN/m²
Ανεμος (ΕC-1) (περίπτωση συναφοράς)	:	36.00 m/sec

Γ. ΕΙΔΙΚΕΣ ΦΟΡΤΙΣΕΙΣ
Όπως αναφέρονται κατά περίπτωση στα τεύχη Στατικών υπολογισμών

III. ΣΕΙΣΜΟΛΟΓΙΚΑ ΣΤΟΙΧΕΙΑ
(Σύμφωνα με τον Ε.Α.Κ. 2000)

Ζώνη σεισμικής επικινδυνότητας	:	II
Αντιμετώπιση εδαφικού επιταχυνσιογ.	:	α=0.24
Συντελεστής αποσβεσόμενης δομήσιμος	:	γ_I=1.15 (Σ_d)
Κατηγορία εδάφους	:	Γ
Συντελεστής συμπεριφοράς	:	α=1.50

IV. ΕΔΑΦΟΤΕΧΝΙΚΑ ΣΤΟΙΧΕΙΑ
Θα καθοριστούν μετά από γεωτεχνική έρευνα

V. ΚΑΝΟΝΙΣΜΟΙ

- Κανονισμός Φορτίσεων Δομικών Έργων (Β.Δ. 10/31-12-45)
- Κανονισμός για τη μελέτη και κατασκευή έργων από σκυρόδεμα Ε.Κ.Ω.Σ. 2000 Φ.Ε.Κ. 1239/Β/6-11-2000
- Ελληνικός Αντισεισμικός κανονισμός Ε.Α.Κ. 2000 Φ.Ε.Κ. 2184/Β/1999
- Κανονισμός Τεχνολογίας Χαλύβων Οπλισμού Σκυροδέματος Φ.Ε.Κ. 381/Β/24-3-2000
- Κανονισμός Τεχνολογίας Σκυροδέματος Φ.Ε.Κ. 315/Β/17-4-1997
- Ευρωκώδικας 3: Σχεδιασμός Μεταλλικών Κατασκευών
- Γενικοί κανόνες - Κανόνες για κτίρια ΕΝV 1993-1-1
- Κανονισμός Παρεμπροστασίας Κτιρίων (Π.Δ. 71/17-2-88-Φ.Ε.Κ. 32Α)

ΕΘΕΩΡΗΘΗ
Χωρίς έλεγχο των πράξεων
με ευθύνη του συνάδελφος
Μηχανικού.
Πάτρα 15-9-

ΜΕΤΑΤΡΟΠΗ ΕΓΚΑΤΑΣΤΑΣΕΩΝ Α. Σ. Ο. ΣΕ ΕΚΘΕΣΙΑΚΟ ΧΩΡΟ

ΔΗΜΟΣ ΠΑΤΡΕΩΝ -ΠΟΛΙΤΙΣΤΙΚΗ ΠΡΩΤΕΥΟΥΣΑ

ΦΙΛΙΠΠΟΠΟΥΛΟΣ ΓΙΩΑΝΝΗΣ
ΠΟΛΙΤΙΚΟΣ ΜΗΧΑΝΙΚΟΣ
ΑΡΙΘΜΟΣ ΠΑΤΡΩΝ
Α.Μ.Ο.Τ.Ε.Ε. 3.356 - ΠΑΤΡΑ

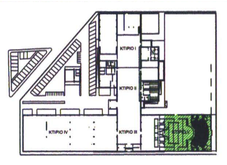

ΕΘΕΩΡΗΘΗ
Χωρίς έλεγχο των πράξεων
με ευθύνη του συνάδελφος
Μηχανικού.
ΠΑΤΡΑ 15/9/2018
Αντώνης Φιλιππόπουλος
Πολιτικός Μηχανικός

ΣΤΑΤΙΚΗ ΜΕΛΕΤΗ

ΣΤΑΔΙΟ ΕΦΑΡΜΟΓΗΣ

ΚΤΙΡΙΟ V
ΞΥΛΟΤΥΠΟΣ ΟΡΟΦΗΣ
ΚΛΙΜΑΚΑ : 1:50

ΑΡ. ΣΧΕΔΙΟΥ
ΣΕ-V.4

ΑΡΧΙΤΕΚΤΟΝΙΚΗ ΜΕΛΕΤΗ
ΜΑΝΟΣ ΠΕΡΡΑΚΗΣ ΚΑΙ ΣΥΝΕΡΓΑΤΕΣ Ε.Ε.
ΝΑΥΑΡΧΟΥ ΝΙΚΟΔΗΜΟΥ 2, 105 56, ΑΘΗΝΑ, ΤΗΛ.210 3218 901, ΦΑΞ 210 321 8 821 e_mail: m_perrakis@ae.gr

ΣΤΑΤΙΚΗ ΜΕΛΕΤΗ
ΒΑΣΙΣ ΣΥΜ ΑΕ ΣΤΑΤΙΚΕΣ, ΥΔΡΑΥΛΙΚΕΣ, ΣΥΓΚΟΙΝΩΝΙΑΚΕΣ ΜΕΛΕΤΕΣ
ΚΑΛΛΙΘΕΟΠΟΥΛΟΥ 68, 546 42 ΘΕΣΣΑΛΟΝΙΚΗ, ΤΗΛ.2310 865641 ΦΑΞ 2310 855828 e_mail: smyk@ae.gr

Η/ΜΗΧΑΝΟΛΟΓΙΚΗ ΜΕΛΕΤΗ
ΓΡ.& Μ. ΚΑΦΕΤΖΟΠΟΥΛΟΣ - Δ. ΜΠΕΝΑΚΗΣ & ΣΙΑ Ε.Ε.
ΔΩΡΙΕΩΣ ΠΑΛΑΙΟΛΟΓΟΥ 39, 152 34 ΧΑΛΑΝΔΡΙ, ΤΗΛ.210 683 8200,683 8442 210 683 8204 e_mail: kaf@ath.gr

ΘΕΣΣΑΛΟΝΙΚΗ - 2006

ΔΗΜΟΣ ΠΑΤΡΕΩΝ
ΔΙΕΥΘΥΝΣΗ ΑΡΧΙΤΕΚΤΟΝΙΚΟΥ ΕΡΓΟΥ- Η/Μ

ΜΕΤΑΤΡΟΠΗ ΕΓΚΑΤΑΣΤΑΣΕΩΝ Α.Σ.Ο. ΣΕ ΧΩΡΟ ΕΚΘΕΣΕΩΝ

ΑΡΧΙΤΕΚΤΟΝΙΚΗ	ΣΤΑΤΙΚΗ	Η/Μ ΜΕΛΕΤΕΣ
ΜΑΝΟΣ ΠΕΡΡΑΚΗΣ & ΣΥΝΕΡΓΑΤΕΣ Ε.Ε.	ΒΑΣΙΣ ΣΥΜ Α.Ε.	ΓΡ. & Μ. ΚΑΦΕΤΖΟΠΟΥΛΟΣ - Δ. ΜΠΕΝΑΚΗΣ & ΣΙΑ Ε.Ε.

ΕΠΙΚΑΙΡΟΠΟΙΗΣΗ ΜΕΛΕΤΗΣ

ΑΡΧΙΤΕΚΤΟΝΙΚΗΣ	ΣΤΑΤΙΚΗΣ	Η/Μ
ΔΕΡΒΙΣΟΠΟΥΛΟΥ ΕΛΕΝΗ-	ΝΙΚΟΛΑΟΥ ΔΗΜΗΤΡΗΣ-	ΔΑΡΣΙΝΟΣ ΒΑΣΙΛΕΙΟΣ
	πολιτικός μηχανικός	

Ο ΠΡΟΪΣΤΑΜΕΝΟΣ ΚΤΙΡΙΑΚΩΝ ΕΡΓΩΝ	Η Δ/ΝΤΡΙΑ ΑΡΧΙΤΕΚΤΟΝΙΚΟΥ ΕΡΓΟΥ-Η/Μ
ΔΗΜΗΤΡΙΟΣ ΝΙΚΟΛΑΟΥ πολιτικός μηχανικός	ΕΛΕΝΗ ΑΛΕΞΟΠΟΥΛΟΥ αγρ. & τοπογράφος μηχανικός

ΣΧΕΔΙΟ: **ΚΤΙΡΙΟ V ΞΥΛΟΤΥΠΟΣ ΟΡΟΦΗΣ** | ΑΡ. ΣΧΕΔΙΟΥ: **ΣΕ-V.4** | ΚΛΙΜΑΚΑ: 1:50

ΠΑΤΡΑ, ΙΟΥΝΙΟΣ 2017

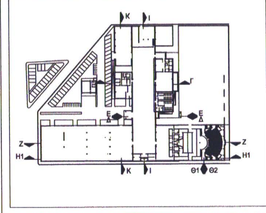

ΘΕΩΡΗΘΗΚΕ	ΕΛΕΓΧΘΗΚΕ
ΔΗΜΟΣ ΠΑΤΡΕΩΝ ΔΙΕΥΘΥΝΣΗ ΠΟΛΕΟΔΟΜΙΚΟΥ - ΟΙΚΟΔΟΜΗΤΙΚΟΥ ΕΛΕΓΚΤΙΚΟΥ & ΔΗΜΟΣΙΗΣ ΥΓΙΕΙΝΗΣ ΤΜΗΜΑ: ΑΔΕΙΩΝ & ΕΔΑΦΟΥΣ ΔΟΜΗΣΕΩΣ Θεωρήθηκε μόνο ως προς την πληρότητα των στοιχείων και όχι ως προς το περιεχόμενο. Πάτρα ..... 11-09-2018 ΦΙΛΙΠΠΟΠΟΥΛΟΣ ΓΙΩΑΝΝΗΣ Πολιτικός Μηχανικός με Α' Β	