ΟΠΛΙΣΜΟΣ ΔΑΠΕΔΟΥ ΔΕΞΑΜΕΝΗΣ-ΑΝΤΛΙΟΣΤΑΣΙΟΥ

ΚΛ. 1:50

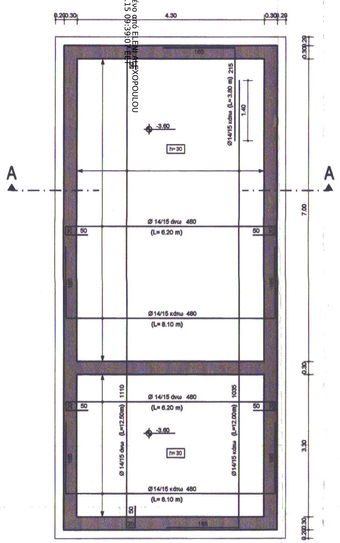

ΟΠΛΙΣΜΟΣ ΟΡΟΦΗΣ ΔΕΞΑΜΕΝΗΣ-ΑΝΤΛΙΟΣΤΑΣΙΟΥ

ΚΛ. 1:50

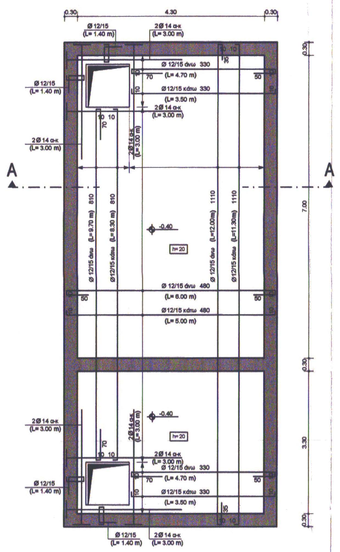

ΞΥΛΟΤΥΠΟΣ ΔΑΠΕΔΟΥ ΔΕΞΑΜΕΝΗΣ-ΑΝΤΛΙΟΣΤΑΣΙΟΥ

ΚΛ. 1:50

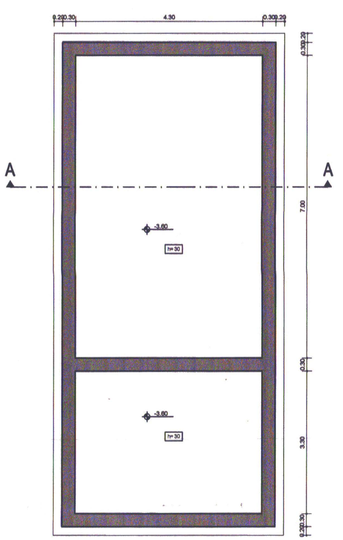

ΞΥΛΟΤΥΠΟΣ ΟΡΟΦΗΣ ΔΕΞΑΜΕΝΗΣ-ΑΝΤΛΙΟΣΤΑΣΙΟΥ

ΚΛ. 1:50

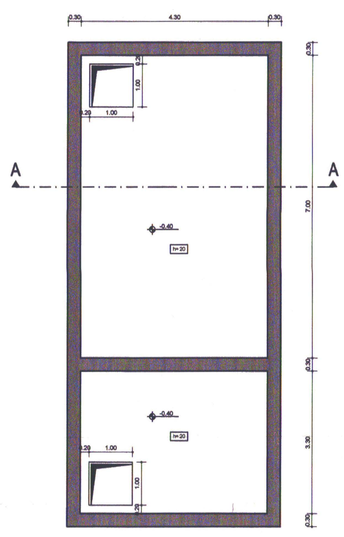

ΤΟΜΗ Α-Α

ΚΛ. 1:25

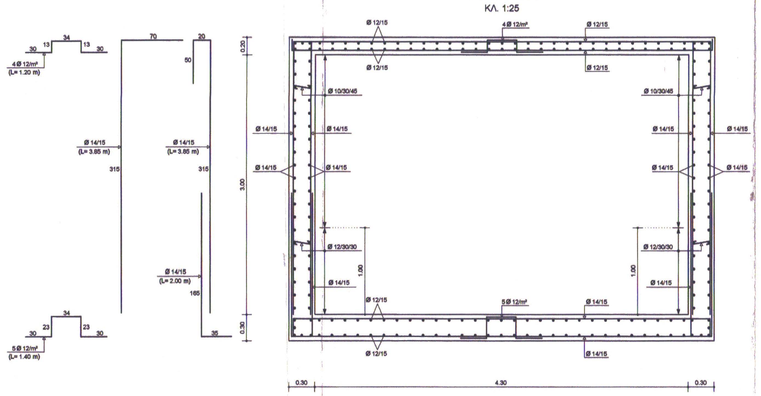

ΤΟΜΗ Α-Α

ΚΛ. 1:50

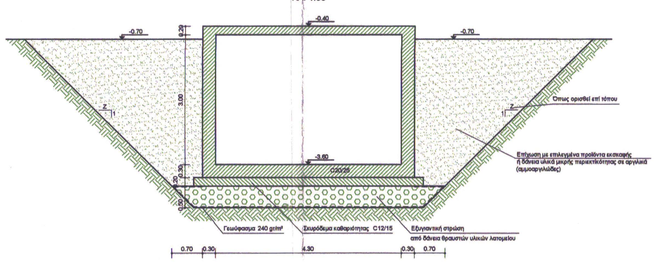

ΠΑΡΑΔΟΧΕΣ ΜΕΛΕΤΗΣ

I. ΥΛΙΚΑ

Οπλισμένο σκυρόδεμα νέων κατασκευών	:	C20/25
Μανδύες-ενισχύσεις	:	C20/25
Σκυρόδεμα διπέδων Β΄ φάσης	:	C16/20
Οπλισμοί : νευροχάλυβες γενικώς	:	S500s
Δομικός χάλυβας σιδηρών κατασκευών	:	Fe 360

II. ΦΟΡΤΙΑ

A. ΜΟΝΙΜΑ (ΙΔΙΑ ΒΑΡΗ)

Οπλισμένο σκυρόδεμα	: 25.00	kN/m³
Χάλυβας	: 78.50	kN/m³
Δρομικές οπτοπλινθοδομές	: 2.10	kN/m³
Μπατικές οπτοπλινθοδομές	: 3.60	kN/m³
Κινητά χωρίσματα	: 1.00	kN/m²
Επιστρώσεις διπέδων	: 1.00	kN/m²
Επιστρώσεις κλιμάκων	: 1.20	kN/m²
Μονώσεις	: 0.50	kN/m²
Ίδιο βάρος χώματος	: 20.00	kN/m³

B. ΚΙΝΗΤΑ

Χώροι συνάθροισης κ.λ.π.	: 5.00	kN/m²
Γραφείων, χώρων εργασίας	: 3.00	kN/m²
Δώματος (κινητό και χιόνι)	: 1.00	kN/m²
Χώρων Η/Μ εγκαταστάσεων	: 10.00	kN/m²
Ανεμος (EC-1) (ταχύτητα αναφοράς)	: 36.00	m/sec

Γ. ΕΙΔΙΚΕΣ ΦΟΡΤΙΣΕΙΣ

Όπως αναφέρονται κατά περίπτωση στα τεύχη Στατικών υπολογισμών

III. ΣΕΙΣΜΟΛΟΓΙΚΑ ΣΤΟΙΧΕΙΑ

(Σύμφωνα με τον Ε.Α.Κ. 2000)

Ζώνη σεισμικής επικινδυνότητας	:	II
Αντιμηνιν εδαφικά επιτάχυνση	:	α=0.24
Συντελεστής σπουδαιότητας δομήματος	:	γ=1.15 (Σ_{α})
Κατηγορία εδάφους	:	Γ
Συντελεστής συμπεριφοράς	:	q=1.50

IV. ΕΔΑΦΟΤΕΧΝΙΚΑ ΣΤΟΙΧΕΙΑ

Θα καθοριστούν μετά από γεωτεχνική έρευνα

V. ΚΑΝΟΝΙΣΜΟΙ

- Κανονισμός Φορτίσεων Δημοσίων Έργων (Β.Δ. 10/31-12-45)
- Κανονισμός για τη μελέτη και κατασκευή έργων από σκυρόδεμα Ε.Κ.Ω.Σ. 2000 Φ.Ε.Κ. 1239/Β/6-11-2000
- Ελληνικός Αντισεισμικός κανονισμός Ε.Α.Κ. 2000 Φ.Ε.Κ. 2184/Β/1999
- Κανονισμός Τεχνολογίας Χαλύβων Οπλισμού Σκυροδέματος Φ.Ε.Κ. 381/Β/24-3-2000
- Κανονισμός Τεχνολογίας Σκυροδέματος Φ.Ε.Κ. 315/Β/17-4-1997
- Ευρωκώδικας 3: Σχεδιασμός Μεταλλικών Κατασκευών
  Γενικοί κανόνες - Κανόνες για κτίρια ENV 1993-1-1
- Κανονισμός Πυροπροστασίας Κτιρίων (Π.Δ. 71/17-2-88-Φ.Ε.Κ. 32Α)

ΕΘΕΩΡΗΘΗ
Χωρίς έλεγχο των πράξεων
με ευθύνη του συντάξαντος
Μηχ.ικ/νικ.
Πάτρα 11-Σεπ-2006

ΜΕΤΑΤΡΟΠΗ ΕΓΚΑΤΑΣΤΑΣΕΩΝ Α.Σ.Ο. ΣΕ ΕΚΘΕΣΙΑΚΟ ΧΩΡΟ

ΔΗΜΟΣ ΠΑΤΡΕΩΝ - ΠΟΛΙΤΙΣΤΙΚΗ ΠΡΩΤΕΥΟΥΣΑ Φ.Χ.Σ Δ.Μ.Σ.268 - ΠΑΤΡΑ

ΘΕΟΔΩΡΟΠΟΥΛΟΣ ΓΚΙΟΦΗΝΟΣ
ΠΟΛΙΤΙΚΟΣ ΜΗΧΑΝΙΚΟΣ
ΔΗΜΟΥ ΠΑΤΡΕΩΝ

ΕΘΕΩΡΗΘΗ
Χωρίς έλεγχο των πράξεων
με ευθύνη του συντάξαντος
Μηχ.ικ/νικ.
ΠΑΤΡΑ 26/10/2006
Αντώνιος Παπαδόπουλος
Πολιτικός Μηχανικός

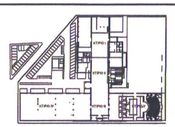

ΣΤΑΤΙΚΗ ΜΕΛΕΤΗ

ΣΤΑΔΙΟ ΕΦΑΡΜΟΓΗΣ

ΔΕΞΑΜΕΝΗ ΠΥΡΟΣΒΕΣΗΣ — ΑΡ. ΣΧΕΔΙΟΥ

ΞΥΛΟΤΥΠΟΙ - ΟΠΛΙΣΜΟΙ — **ΣΕ-ΠΧ.1**

ΚΛΙΜΑΚΑ : 1:50, 1:25

ΑΡΧΙΤΕΚΤΟΝΙΚΗ ΜΕΛΕΤΗ
ΜΑΝΟΣ ΠΕΡΡΑΚΗΣ ΚΑΙ ΣΥΝΕΡΓΑΤΕΣ Ε.Ε.
ΚΟΛΟΚΟΤΡΩΝΗ 7, 105 58, ΑΘΗΝΑ, ΤΗΛ.210 3218 901, ΦΑΞ 210 321 1 801 e_mail: m_perrakis@ath.gr

ΣΤΑΤΙΚΗ ΜΕΛΕΤΗ
ΒΑΣΙΣ ΣΥΣΜ ΑΕ ΣΤΑΤΙΚΕΣ, ΥΔΡΑΥΛΙΚΕΣ, ΣΥΓΚΟΙΝΩΝΙΑΚΕΣ ΜΕΛΕΤΕΣ
ΚΑΛΑΒΡΥΤΩΝΟΥ 69, 546 42 ΘΕΣΣΑΛΟΝΙΚΗ, ΤΗΛ.2310 885841 ΦΑΞ 2310 885828 e_mail: info@bsm.gr

ΗΜΗΧΑΝΟΛΟΓΙΚΗ ΜΕΛΕΤΗ
ΓΡ.& Μ. ΚΑΦΕΤΖΟΠΟΥΛΟΣ - Δ. ΜΠΕΝΑΚΗΣ & ΣΙΑ Ε.Ε.
ΑΣΠΑΣΙΑΣ ΠΑΛΑΙΟΛΟΓΟΥ 26, 152 34 ΑΛΗΜΟΥ, ΤΗΛ.210 995 8333,ΦΑΞ 210 995 8334 e_mail: k-m@ath.forthnet.gr

ΘΕΣΣΑΛΟΝΙΚΗ - 2006

ΔΗΜΟΣ ΠΑΤΡΕΩΝ

ΔΙΕΥΘΥΝΣΗ ΑΡΧΙΤΕΚΤΟΝΙΚΟΥ ΕΡΓΟΥ- Η/Μ

ΜΕΤΑΤΡΟΠΗ ΕΓΚΑΤΑΣΤΑΣΕΩΝ Α.Σ.Ο. ΣΕ ΧΩΡΟ ΕΚΘΕΣΕΩΝ

ΑΡΧΙΤΕΚΤΟΝΙΚΗ	ΣΤΑΤΙΚΗ	Η/Μ ΜΕΛΕΤΕΣ
ΜΑΝΟΣ ΠΕΡΡΑΚΗΣ & ΣΥΝΕΡΓΑΤΕΣ Ε.Ε.	ΒΑΣΙΣ ΣΥΣΜ Α.Ε.	ΓΡ. & Μ. ΚΑΦΕΤΖΟΠΟΥΛΟΣ - Δ. ΜΠΕΝΑΚΗΣ & ΣΙΑ Ε.Ε.

ΕΠΙΚΑΙΡΟΠΟΙΗΣΗ ΜΕΛΕΤΗΣ

ΑΡΧΙΤΕΚΤΟΝΙΚΗΣ	ΣΤΑΤΙΚΗΣ	Η/Μ
ΔΕΡΒΙΖΟΠΟΥΛΟΥ ΕΛΕΝΗ-	ΝΙΚΟΛΑΟΥ ΔΗΜΗΤΡΗΣ-	ΔΑΡΣΙΝΟΣ ΒΑΣΙΛΕΙΟΣ
	πολιτικός μηχανικός	

Ο ΠΡΟΪΣΤΑΜΕΝΟΣ ΚΤΙΡΙΑΚΩΝ ΕΡΓΩΝ	Η Δ/ΝΤΡΙΑ ΑΡΧΙΤΕΚΤΟΝΙΚΟΥ ΕΡΓΟΥ-Η/Μ
ΔΗΜΗΤΡΙΟΣ ΝΙΚΟΛΑΟΥ πολιτικός μηχανικός	ΕΛΕΝΗ ΑΛΕΞΟΠΟΥΛΟΥ αγρ. & τοπογράφος μηχανικός

ΣΧΕΔΙΟ: **ΔΕΞΑΜΕΝΗ ΠΥΡΟΣΒΕΣΗΣ ΞΥΛΟΤΥΠΟΙ- ΟΠΛΙΣΜΟΙ**	ΑΡ. ΣΧΕΔΙΟΥ: **ΣΕ-ΠΧ.1**	ΚΛΙΜΑΚΑ: 1:50, 1:25

ΠΑΤΡΑ, ΙΟΥΝΙΟΣ 2017

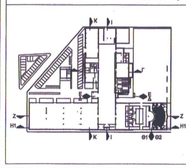

ΘΕΩΡΗΘΗΚΕ	ΕΛΕΓΘΗΚΕ

ΔΗΜΟΣ ΠΑΤΡΕΩΝ
Δ/ΝΣΗ ΠΟΛΕΟΔΟΜΙΚΟΥ - ΣΥΓΚΟΙΝΩΝΙΑΚΟΥ ΤΜΗΜΑ ΑΔΕΙΩΝ & ΕΛΕΓΧΟΥ ΔΟΜΗΣΗΣ
Θεωρείται χρήσιμο προς την παρούσα των στοιχείων και ως προς τη σφραγίδα
Πάτρα 11 ΣΕΠ. 2017

ΦΙΛΙΠΠΟΠΟΥΛΟΣ ΓΚΙΟΦΗΝΟΣ
Πολιτικός Μηχ/κός με Α' β