Καταγραφή υπάρχουσας κατάστασης ΔΕΔΟΜΕΝΑ ΑΠΟ ΤΟΠΟΓΡΑΦΙΚΟ

ΘΕΜΕΛΙΩΣΗ

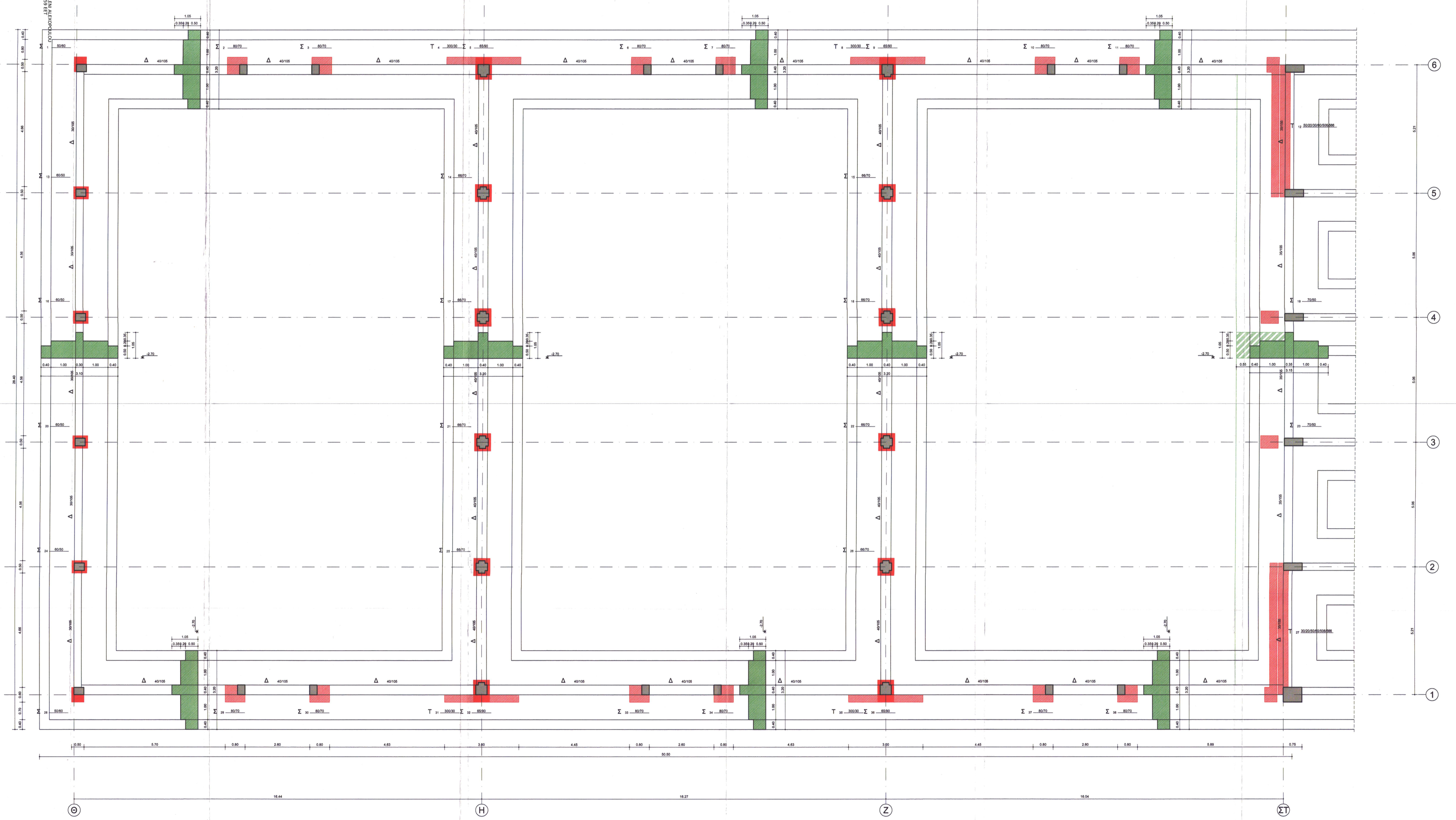

ΥΠΟΜΝΗΜΑ ΕΠΕΜΒΑΣΕΩΝ

- Πλήρωση ρωγμών σκυροδέματος μικρού ή μεγάλου εύρους
- Αμφίπλευρη ενίσχυση υπάρχουσας τοιχοποιίας με στρώσεις εκτοξευόμενου σκυροδέματος κατηγορίας C20/25, πάχους 5 εκ.
- Αποκατάσταση αποκολλήσης τοιχοποιίας από το περιβάλλον πλαίσιο σκυροδέματος
- Αποκατάσταση τοπικής βλάβης σκυροδέματος και οπλισμού λόγω τοπικής οξείδωσης οπλισμού.
- Ενίσχυση αποκατάστασης διατομών οπλισμένου σκυροδέματος με στοιχεία από δομικό χάλυβα.
- Εμφάτνωση πλακών με τοιχώματα οπλισμένου σκυροδέματος ή κατασκευή νέων τοιχωμάτων, στύλων κ.λ.π.
- Νέα φέροντα στοιχεία (πλάκες, δοκοί)
- Ενίσχυση στύλων με μανδύα εκτοξευόμενου σκυροδέματος πάχους 10 εκ.
- Ενίσχυση θεμελίων.
- Μεταλλικοί σύνδεσμοι ακαμψίας

ΠΑΡΑΔΟΧΕΣ ΜΕΛΕΤΗΣ

I. ΥΛΙΚΑ

Οπλισμένο σκυρόδεμα νέων κατασκευών	:	C25/25
Μανδύες-ενισχύσεις	:	C20/25
Σκυρόδεμα διπλάδων Β' φάσης	:	C16/20
Οπλισμοί - περιφερόμενες γαντζωτές	:	B500a
Δομικός χάλυβας σιδηρών κατασκευών	:	Fe 360

II. ΦΟΡΤΙΑ

A. ΜΟΝΙΜΑ (ΙΔΙΑ ΒΑΡΗ)

Οπλισμένο σκυρόδεμα	: 25.00	kN/m³
Λιθόδομη	: 19.50	kN/m³
Δρομικός οπτοπλινθοδομής	: 2.10	kN/m²
Μπαταχί οπτοπλινθοδομής	: 3.60	kN/m²
Κινητά χωρίσματα	: 1.00	kN/m²
Επιστρώσεις δαπέδων	: 1.00	kN/m²
Επιστρώσεις κλιμάκων	: 1.00	kN/m²
Μονώσεις	: 0.50	kN/m²
Ίδιο βάρος χώρτου	: 20.00	kN/m²

B. ΚΙΝΗΤΑ

Χώροι συνάθροισης κ.λ.π.	: 5.00	kN/m²
Γραφείων, χώρων ιρησμός	: 3.00	kN/m²
Δώματος συντήρ και χρήσ	: 1.50	kN/m²
Χώρων Η/Μ εγκαταστάσεων	: 10.00	kN/m²
Ανεμος (EC-1) περιοχή ανεμορρ	: 36.00	m/sec

Γ. ΕΙΔΙΚΕΣ ΦΟΡΤΙΣΕΙΣ
Όπως αναφέρονται κατά περίπτωση στα τεύχη Στατικών υπολογισμών

III. ΣΕΙΣΜΟΛΟΓΙΚΑ ΣΤΟΙΧΕΙΑ

(Σύμφωνα με τον Ε.Α.Κ. 2000)	:	II
Ζώνη σεισμικής επικινδυνότητας	:	Ζ
Ανηγμένη οριακή επιτάχυνση	:	α=0,24
Συντελεστής σπουδαιότητας δομήματος	:	γ_κ=1.15 (Σ_)
Κατηγορία εδάφους	:	Γ
Συντελεστής συμπεριφοράς	:	q=1.50

IV. ΕΔΑΦΟΤΕΧΝΙΚΑ ΣΤΟΙΧΕΙΑ
Θα ενδιαφερούν μετά από γεωτεχνική έρευνα

V. ΚΑΝΟΝΙΣΜΟΙ

- Κανονισμός Φορτίσεων Δομικών Έργων (Β.Δ. 1031/12-65)
- Κανονισμός Ανοικοδομήσεων στις περιοχές βλαβεν από τον σεισμόν Ε.Κ.Ο.Σ. 2000 Φ.Ε.Κ. 1238/B/6-11-2000
- Ελληνικός Αντισεισμικός κανονισμός Ε.Α.Κ. 2000 Φ.Ε.Κ. 2104/B/1999
- Κανονισμός Τεχνολογίας Χαλύβων Οπλισμού Σκυροδέματος Φ.Ε.Κ. 381/B/24-3-2000
- Κανονισμός Τεχνολογίας Σκυροδέματος Φ.Ε.Κ. 315/B/17-4-1997
- Ευρωκώδικας 3: Σχεδιασμός Μεταλλικών Κατασκευών
  Γενικοί κανόνες - Κανόνες για κτίρια ΕΝV 1993-1-1
- Κανονισμός Πυροπροστασίας Κτιρίων (Π.Δ. 71/17-2-88-Φ.Ε.Κ. 32Α)

ΕΘΕΩΡΗΘΗ
Χωρίς έλεγχο των τιμών με ευθύνη του συντάξαντος
Μηχανικού
Πάτρα 1-5-17 Ο ΠΡΟΪΣΤ/ΜΕΝΟΣ ΚΤΙΡΙΑΚΩΝ ΕΡΓΩΝ

ΜΕΤΑΤΡΟΠΗ ΕΓΚΑΤΑΣΤΑΣΕΩΝ Α. Σ. Ο. ΣΕ ΕΚΘΕΣΙΑΚΟ ΧΩΡΟ

ΔΗΜΟΣ ΠΑΤΡΕΩΝ -ΠΟΛΙΤΙΣΤΙΚΗ ΠΡΩΤΕΥΟΥΣΑ-

ΘΕΩΡΗΘΗΚΕ
Χωρίς έλεγχο των τιμών με ευθύνη του αρμόδιου Μηχανικού
ΠΑΤΡΑ 8/5/2017
Αντώνιος Αθανασόπουλος
Πολιτικός Μηχανικός

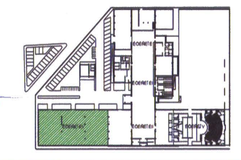

ΣΤΑΤΙΚΗ ΜΕΛΕΤΗ

ΣΤΑΔΙΟ ΕΦΑΡΜΟΓΗΣ

ΚΤΙΡΙΟ IV
ΘΕΜΕΛΙΩΣΗ
ΚΛΙΜΑΚΑ : 1:50

ΑΡ. ΣΧΕΔΙΟΥ
ΣΕ-IV.1

ΑΡΧΙΤΕΚΤΟΝΙΚΗ ΜΕΛΕΤΗ
ΜΑΝΟΣ ΠΕΡΡΑΚΗΣ ΚΑΙ ΣΥΝΕΡΓΑΤΕΣ Ε.Ε.
ΝΑΥΑΡΧΟΥ ΜΑΚΩΝΟΣ 7, 106 85, ΑΘΗΝΑ, ΤΗΛ.210 3218 801, ΦΑΞ 210 321 1 801, e_mail: m_perrakis@ww.gr

ΣΤΑΤΙΚΗ ΜΕΛΕΤΗ
ΒΑΣΙΣ ΣΥΣΜ ΑΕ ΣΤΑΤΙΚΕΣ, ΥΔΡΑΥΛΙΚΕΣ, ΣΥΓΚΟΙΝΩΝΙΑΚΕΣ ΜΕΛΕΤΕΣ
ΚΑΛΛΙΘΕΑ ΤΣΟΠΕΛΑ 108, ΤΗΛ.&FAX 2310 684444, 6412 2310 684444, e_mail: info@basi.gr

ΗΛΜΗΧΑΝΟΛΟΓΙΚΗ ΜΕΛΕΤΗ
ΓΡ.& Μ. ΚΑΦΕΤΖΟΠΟΥΛΟΣ - Δ. ΜΠΕΝΑΚΗΣ & ΣΙΑ Ε.Ε.
ΔΟΥΚΙΣΗΣ ΠΛΑΚΕΝΤΖΑΣ 56, 152 34, ΨΥΧΙΚΟ, ΤΗΛ.2310 6 69444, 6412 2310 6 69 555, e_mail: info@gkg.gr

ΘΕΣΣΑΛΟΝΙΚΗ - 2006

ΔΗΜΟΣ ΠΑΤΡΕΩΝ

ΔΙΕΥΘΥΝΣΗ ΑΡΧΙΤΕΚΤΟΝΙΚΟΥ ΕΡΓΟΥ- Η/Μ

ΜΕΤΑΤΡΟΠΗ ΕΓΚΑΤΑΣΤΑΣΕΩΝ Α.Σ.Ο. ΣΕ ΧΩΡΟ ΕΚΘΕΣΕΩΝ

ΑΡΧΙΤΕΚΤΟΝΙΚΗ	ΣΤΑΤΙΚΗ	Η/Μ ΜΕΛΕΤΕΣ
ΜΑΝΟΣ ΠΕΡΡΑΚΗΣ & ΣΥΝΕΡΓΑΤΕΣ Ε.Ε.	ΒΑΣΙΣ ΣΥΣΜ Α.Ε.	ΓΡ. & Μ. ΚΑΦΕΤΖΟΠΟΥΛΟΣ - Δ. ΜΠΕΝΑΚΗΣ & ΣΙΑ Ε.Ε.

ΕΠΙΚΑΙΡΟΠΟΙΗΣΗ ΜΕΛΕΤΗΣ

ΑΡΧΙΤΕΚΤΟΝΙΚΗΣ	ΣΤΑΤΙΚΗΣ	Η/Μ
ΔΕΡΒΙΖΟΠΟΥΛΟΥ ΕΛΕΝΗ-	ΝΙΚΟΛΑΟΥ ΔΗΜΗΤΡΗΣ-	ΔΑΡΖΙΝΟΣ ΒΑΣΙΛΕΙΟΣ
	πολιτικός μηχανικός	

Ο ΠΡΟΪΣΤΑΜΕΝΟΣ ΚΤΙΡΙΑΚΩΝ ΕΡΓΩΝ	Η Δ/ΝΤΡΙΑ ΑΡΧΙΤΕΚΤΟΝΙΚΟΥ ΕΡΓΟΥ- Η/Μ
ΔΗΜΗΤΡΙΟΣ ΝΙΚΟΛΑΟΥ πολιτικός μηχανικός	ΕΛΕΝΗ ΑΛΕΞΟΠΟΥΛΟΥ αγρ. & τοπογράφος μηχανικός

ΣΧΕΔΙΟ: **ΚΤΙΡΙΟ IV ΘΕΜΕΛΙΩΣΗ** | ΑΡ. ΣΧΕΔΙΟΥ: **ΣΕ-IV.1** | ΚΛΙΜΑΚΑ: 1:50

ΠΑΤΡΑ, ΙΟΥΝΙΟΣ 2017

ΘΕΩΡΗΘΗΚΕ	ΕΛΕΓΧΘΗΚΕ
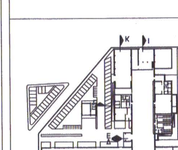
ΔΗΜΟΣ ΠΑΤΡΕΩΝ
ΔΙΕΥΘ/ΝΣΗ ΑΡΧΙΤΕΚΤΟΝΙΚΟΥ ΕΡΓΟΥ-Η/Μ & ΕΡΓΑΣΙΩΝ
ΠΑΝΟΣ ΚΑΙΣΑΡΟΣ & ΚΑΣΤΟΡΟΣ ΔΗΜΟΥΣΙΟΣ
ΕΠΙΤΡΕΠΕΤΑΙ Η ΕΚΤΥΠΩΣΗ ΤΟΥ ΠΑΡΟΝΤΟΣ ΣΧΕΔΙΟΥ ΑΠΟ ΤΟΝ ΙΔΙΟΚΤΗΤΗ ΜΕ ΤΗ ΣΥΜΠΛΗΡΩΣΗ ΤΗΣ ΠΑΡΑΓΡΑΦΟΥ
Πάτρα 1-5-17 Ο ΠΡΟΪΣΤ/ΜΕΝΟΣ ΚΤΙΡΙΑΚΩΝ ΕΡΓΩΝ
ΔΗΜΗΤΡΙΟΣ ΝΙΚΟΛΑΟΥ
Πολιτικός Μηχανικός με Α.Β