

ΛΕΙΤΤ. 1 ΚΑ. 1:10

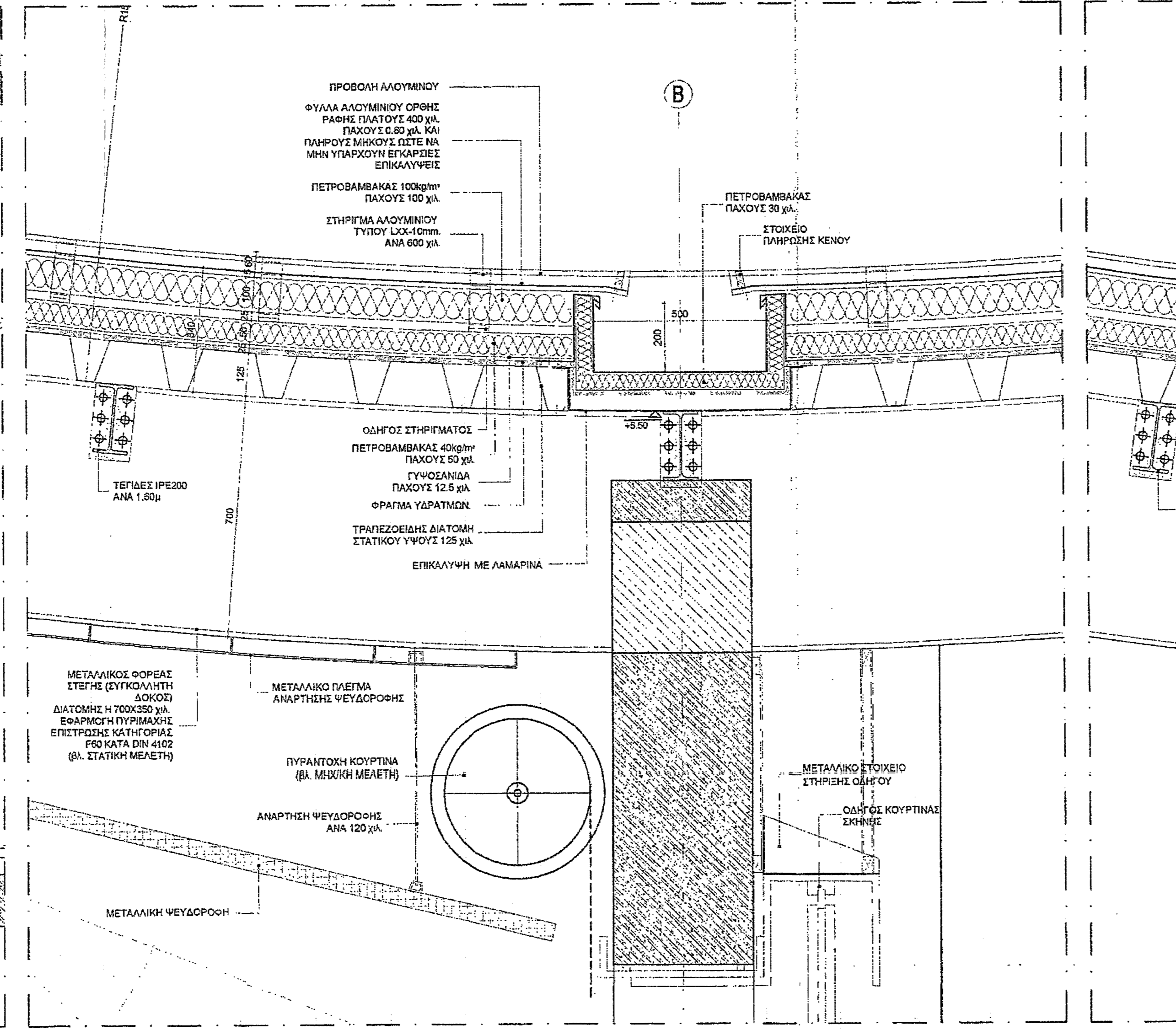

ΛΕΙΤΤ. 2 ΚΑ. 1:10

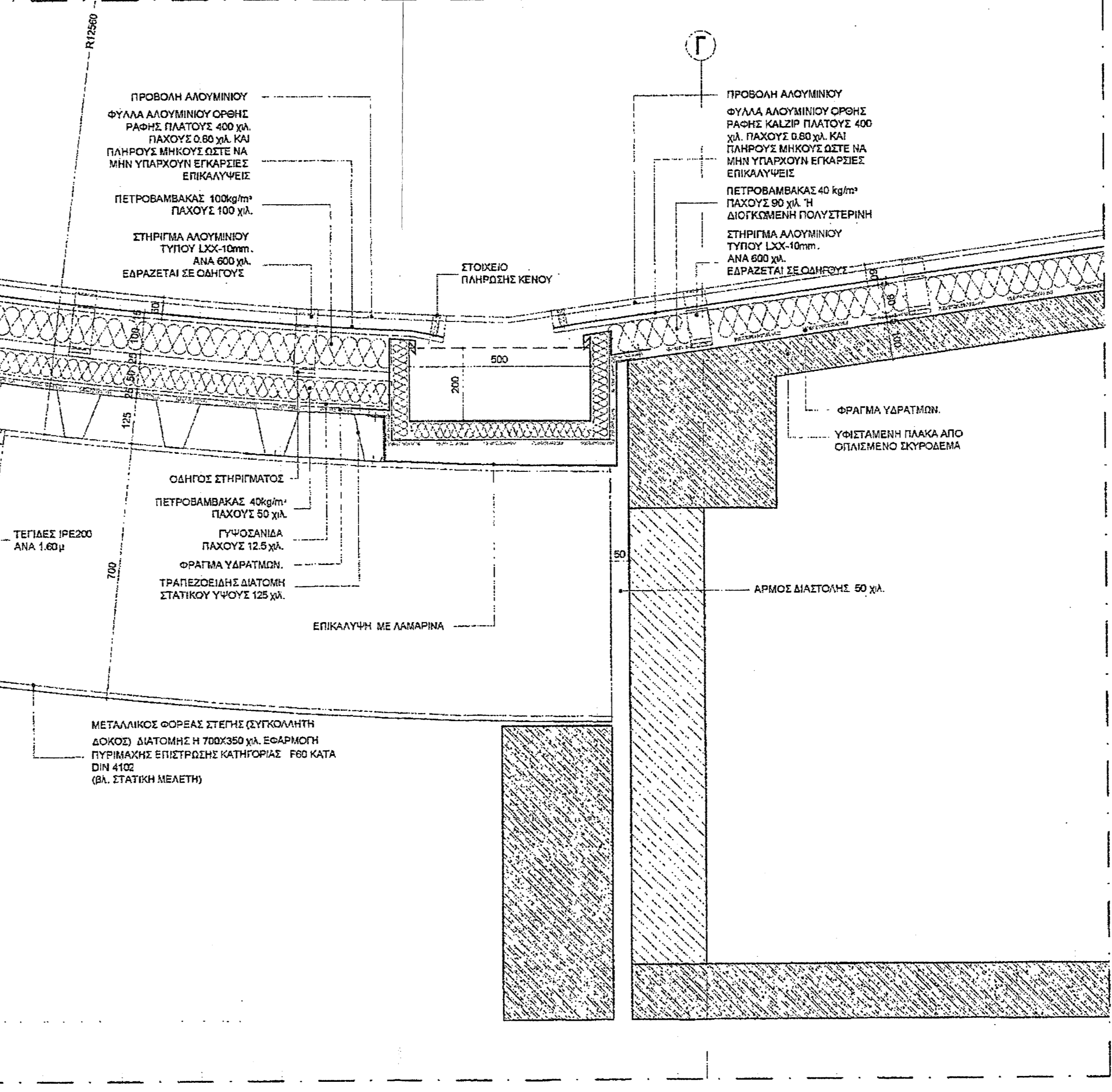

ΛΕΙΤΤ. 3 ΚΑ. 1:10

ΣΗΜΕΙΩΣΗ : ΓΙΑ ΔΙΑΤΟΜΕΣ ΜΕΤΑΛΛΙΚΩΝ ΣΤΟΙΧΕΙΩΝ ΚΑΙ ΤΡΟΠΟ ΣΥΝΔΕΣΗΣ ΤΟΥΣ Βλ. ΣΤΑΤΙΚΗ ΜΕΛΕΤΗ

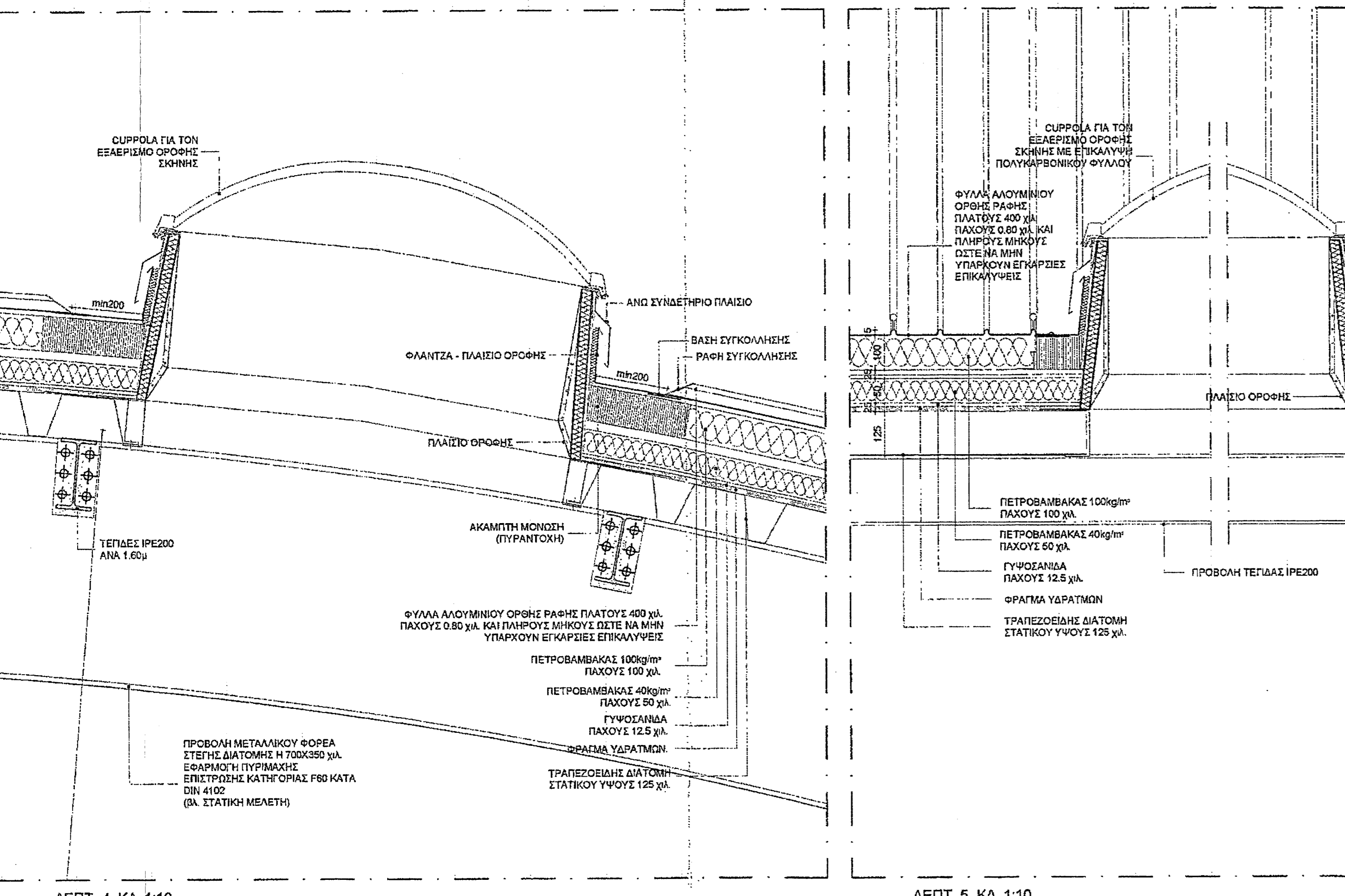

ΛΕΙΤΤ. 4 ΚΑ. 1:10

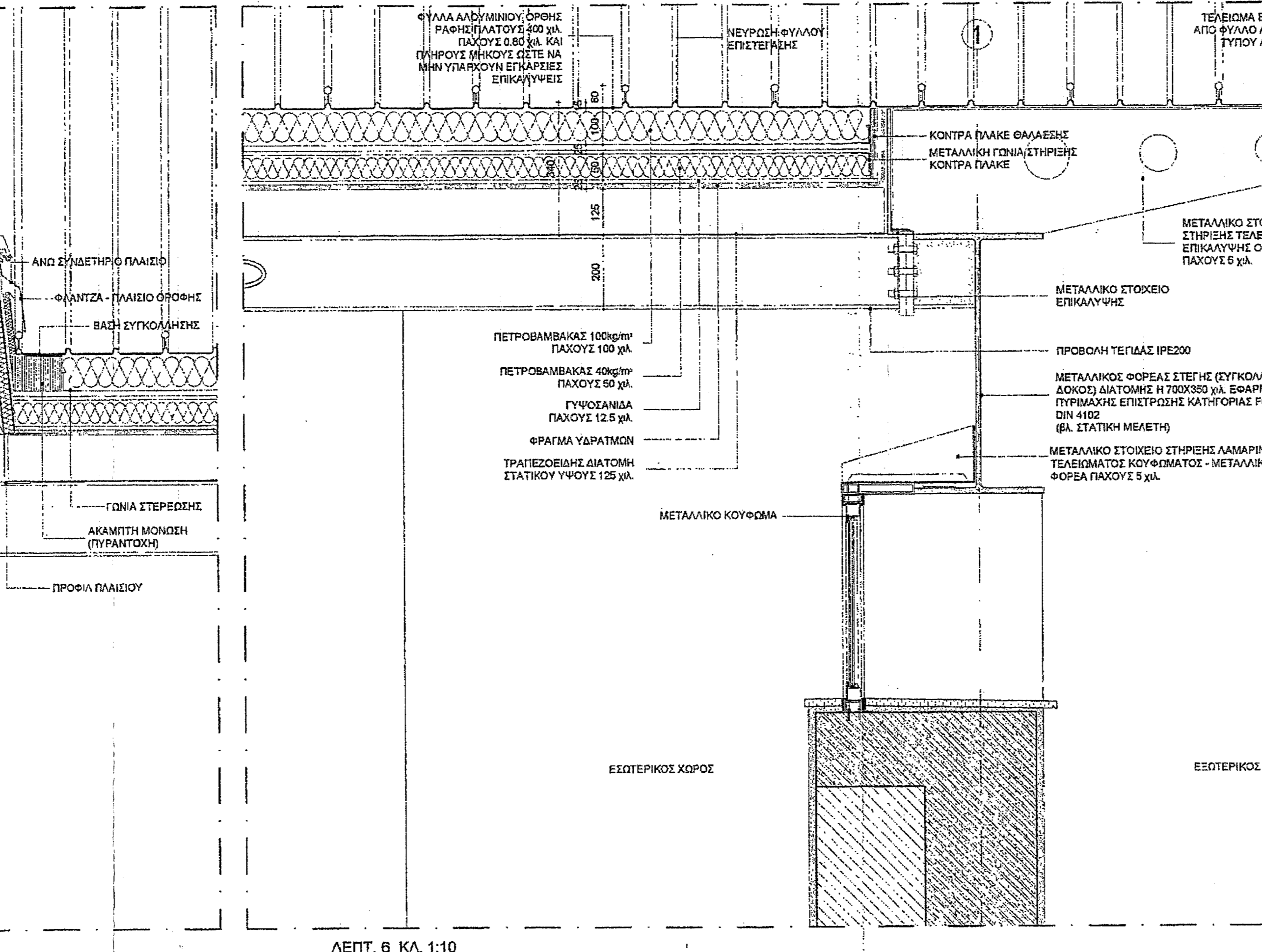

ΛΕΙΤΤ. 5 ΚΑ. 1:10

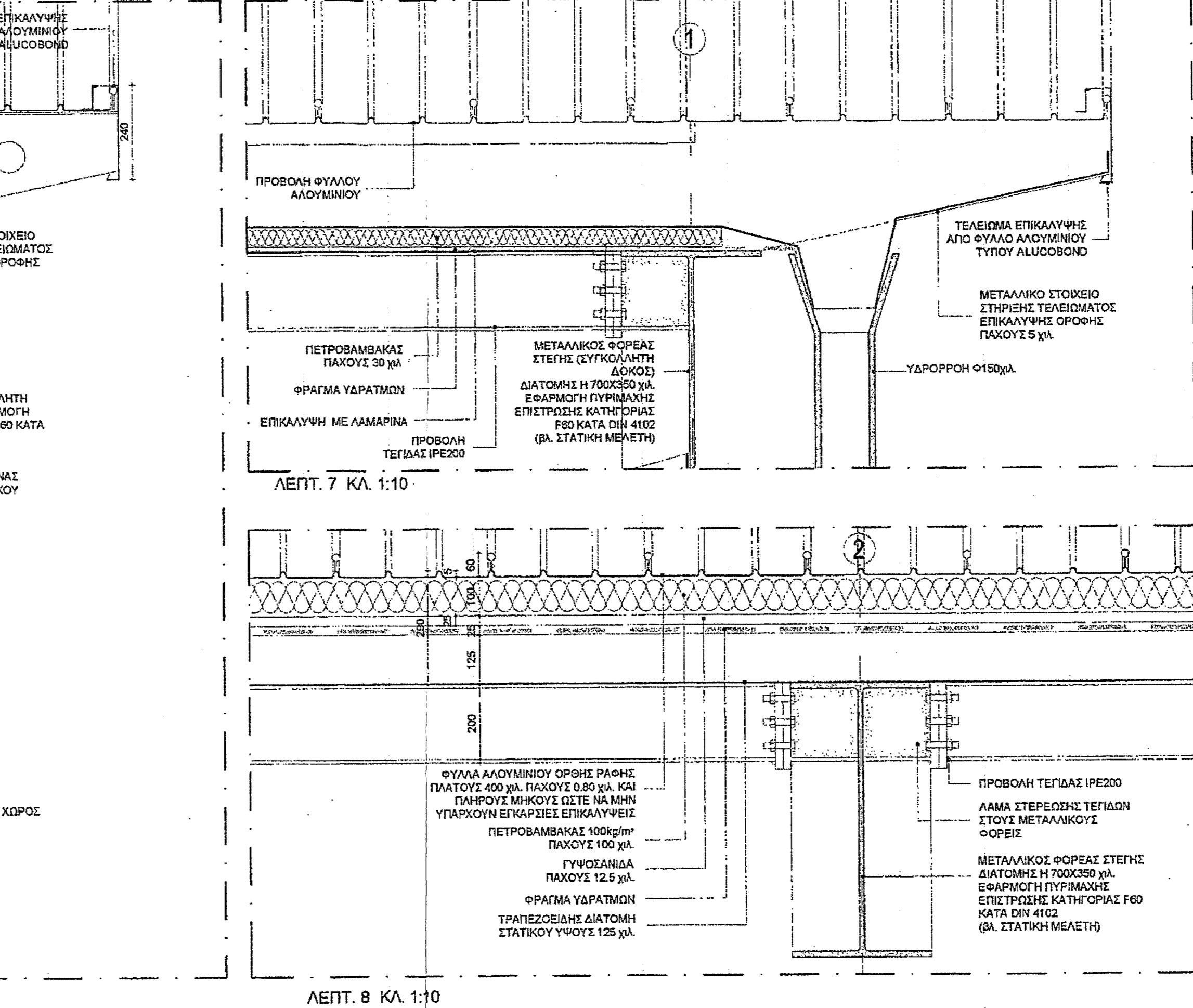

ΛΕΙΤΤ. 6 ΚΑ. 1:10

**ΜΕΤΑΤΡΟΠΗ ΕΓΚΑΤΑΣΤΑΣΕΩΝ Α.Σ.Ο. ΣΕ ΕΚΘΕΣΙΑΚΟ ΧΩΡΟ**  
 ΔΗΜΟΣ ΠΑΤΡΕΩΝ - ΠΟΛΙΤΙΣΤΙΚΗ ΠΡΟΤΕΥΟΥΣΤΑ

**ΑΡΧΙΤΕΚΤΟΝΙΚΗ ΜΕΛΕΤΗ ΣΤΑΔΙΟ ΕΦΑΡΜΟΓΗΣ**  
 ΑΡ. ΣΧΕΔΙΟΥ: **Λ.02.01**  
 ΚΑΙΜΑΚΑ : 1:10

ΑΡΧΙΤΕΚΤΟΝΙΚΗ ΜΕΛΕΤΗ  
 ΒΑΣΙΣ ΣΥΣΤΗΜΕ ΣΤΑΤΙΚΗΣ, ΥΔΡΑΥΛΙΚΕΣ, ΣΥΓΚΟΝΔΙΝΙΑΚΕΣ ΜΕΛΕΤΕΣ

ΑΡΧΙΤΕΚΤΟΝΙΚΗ ΜΕΛΕΤΗ  
 ΓΡ. & Μ. ΚΑΦΕΤΖΟΠΟΥΛΟΣ - Δ. ΜΠΕΝΑΚΗΣ & ΣΙΑ Ε.Ε.

ΑΘΗΝΑ - 2008

<b>ΔΗΜΟΣ ΠΑΤΡΕΩΝ</b> ΔΙΕΥΘΥΝΣΗ ΑΡΧΙΤΕΚΤΟΝΙΚΟΥ ΕΡΓΟΥ- Η/Μ		
<b>ΜΕΤΑΤΡΟΠΗ ΕΓΚΑΤΑΣΤΑΣΕΩΝ Α.Σ.Ο. ΣΕ ΧΩΡΟ ΕΚΘΕΣΕΩΝ</b>		
ΑΡΧΙΤΕΚΤΟΝΙΚΗ	ΣΤΑΤΙΚΗ	Η/Μ ΜΕΛΕΤΕΣ
ΜΑΝΟΣ ΠΕΡΡΑΚΗΣ & ΣΥΝΕΡΓΑΤΕΣ Ε.Ε.	ΒΑΣΙΣ ΣΥΣΤΗΜ Α.Ε.	ΓΡ. & Μ. ΚΑΦΕΤΖΟΠΟΥΛΟΣ - Δ. ΜΠΕΝΑΚΗΣ & ΣΙΑ Ε.Ε.
<b>ΕΠΙΚΑΙΡΟΠΟΙΗΣΗ ΜΕΛΕΤΗΣ</b>		
ΑΡΧΙΤΕΚΤΟΝΙΚΗΣ	ΣΤΑΤΙΚΗΣ	Η/Μ
ΔΕΡΒΙΣΟΠΟΥΛΟΥ ΕΛΕΝΗ	ΝΙΚΟΛΑΟΥ ΔΗΜΗΤΡΗΣ	ΔΑΡΣΙΝΟΣ ΒΑΣΙΛΕΙΟΣ
Ο ΠΡΟΣΤΑΜΕΝΟΣ ΚΤΙΡΙΑΚΩΝ ΕΡΓΩΝ		Η Δ/ΝΤΡΙΑ ΑΡΧΙΤΕΚΤΟΝΙΚΟΥ ΕΡΓΟΥ-Η/Μ
ΔΗΜΗΤΡΙΟΣ ΝΙΚΟΛΑΟΥ πολιτικός μηχανικός		ΕΛΕΝΗ ΔΕΣΟΠΟΥΛΟΥ συν. & τμηγογράφος μηχανικός
ΣΧΕΔΙΟΥ: ΛΕΠΤΟΜΕΡΙΕΣ ΣΤΙΓΜΩΝ		ΑΡ. ΣΧΕΔΙΟΥ: Λ.02.01 ΚΑΙΜΑΚΑ 1:10
<b>ΠΑΤΡΑ, ΙΟΥΝΙΟΣ 2017</b>		
<b>ΘΕΣΦΕΡΘΗΚΕ</b>	<b>ΕΛΕΓΘΗΚΕ</b>	