

ΣΗΜΕΙΩΣΗ : ΙΣΧΥΟΥΝ ΟΙ ΕΠΙ ΤΟΠΟΥ ΔΙΑΣΤΑΣΕΙΣ

ΜΕΤΑΤΡΟΠΗ ΕΓΚΑΤΑΣΤΑΣΕΩΝ Α.Σ.Ο. ΣΕ ΕΚΘΕΣΙΑΚΟ ΧΩΡΟ

ΔΗΜΟΣ ΠΑΤΡΕΩΝ - ΠΟΛΙΤΙΣΤΙΚΗ ΠΡΩΤΕΥΟΥΣΑ

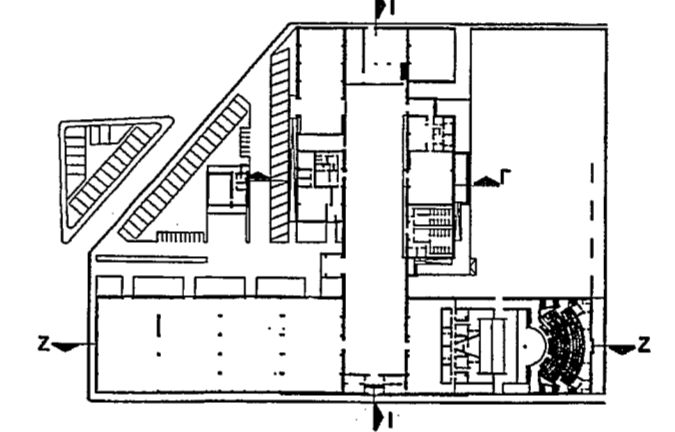

ΑΡΧΙΤΕΚΤΟΝΙΚΗ ΜΕΛΕΤΗ ΣΤΑΔΙΟ ΕΦΑΡΜΟΓΗΣ

ΛΕΠΤΟΜΕΡΙΕΣ ΠΑΡΑΘΥΡΟΥ Π5 ΧΕΙΡΙΣΤΗΡΙΑ - ΑΙΘΟΥΣΑ ΘΕΑΤΩΝ
 ΑΡ. ΣΧΕΔΙΟΥ: **Α.01.Π05**
 ΚΛΙΜΑΚΑ : 1:10, 1:2

ΑΡΧΙΤΕΚΤΟΝΙΚΗ ΜΕΛΕΤΗ
ΜΑΝΟΣ ΠΕΡΡΑΚΗΣ ΚΑΙ ΣΥΝΕΡΓΑΤΕΣ Ε.Ε.
 ΠΑΥΛΟΥ ΝΙΚΟΛΑΟΥ 2, 105 56, ΑΘΗΝΑ, ΤΗΛ.210 3216 801, ΦΑΞ 210 321 9 821 e_mail: m_perakis@tee.gr

ΣΤΑΤΙΚΗ ΜΕΛΕΤΗ
ΒΑΣΙΣ ΣΥΣΜ ΑΕ ΣΤΑΤΙΚΕΣ, ΥΔΡΑΥΛΙΚΕΣ, ΣΥΓΚΟΙΝΩΝΙΑΚΕΣ ΜΕΛΕΤΕΣ
 ΚΑΛΑΜΟΠΟΥΛΟΥ 68, 646 42 ΘΕΣΣΑΛΟΝΙΚΗ, ΤΗΛ.2310 655441 ΦΑΞ 2310 655828 e_mail: vmyk@tee.gr

ΗΜΗΧΑΝΟΛΟΓΙΚΗ ΜΕΛΕΤΗ
ΓΡ. & Μ. ΚΑΦΕΤΖΟΠΟΥΛΟΣ - Δ. ΜΠΕΝΑΚΗΣ & ΣΙΑ Ε.Ε.
 ΔΟΥΚΕΣΣΗΣ ΠΛΑΚΕΝΤΙΑΣ 38, 152-34 ΧΑΛΚΗΔΑΡΑ, ΤΗΛ.210 683 9332, ΦΑΞ 210 683 9334 e_mail: gkafo@tee.gr

ΜΑΝΟΣ ΠΕΡΡΑΚΗΣ ΚΑΙ ΣΥΝΕΡΓΑΤΕΣ Ε.Ε.
 ΑΡΧΙΤΕΚΤΟΝΙΚΕΣ ΜΕΛΕΤΕΣ-ΕΠΙΒΛΕΨΕΙΣ
 Ν. ΝΙΚΟΛΑΪΟΥ 2, 105 57, ΤΗΛ. 210 32 16 801
 Α.Φ.Μ. 995600595-Α.Ο.Υ. Δ' ΑΘΗΝΩΝ

ΑΘΗΝΑ - 2006



ΔΗΜΟΣ ΠΑΤΡΕΩΝ
 ΔΙΕΥΘΥΝΣΗ ΑΡΧΙΤΕΚΤΟΝΙΚΟΥ ΕΡΓΟΥ- Η/Μ

ΜΕΤΑΤΡΟΠΗ ΕΓΚΑΤΑΣΤΑΣΕΩΝ Α.Σ.Ο. ΣΕ ΧΩΡΟ ΕΚΘΕΣΕΩΝ

ΑΡΧΙΤΕΚΤΟΝΙΚΗ	ΣΤΑΤΙΚΗ	Η/Μ ΜΕΛΕΤΕΣ
ΜΑΝΟΣ ΠΕΡΡΑΚΗΣ & ΣΥΝΕΡΓΑΤΕΣ Ε.Ε.	ΒΑΣΙΣ ΣΥΣΜ Α.Ε.	ΓΡ. & Μ. ΚΑΦΕΤΖΟΠΟΥΛΟΣ - Δ. ΜΠΕΝΑΚΗΣ & ΣΙΑ Ε.Ε.

ΕΠΙΚΑΙΡΟΠΟΙΗΣΗ ΜΕΛΕΤΗΣ

ΑΡΧΙΤΕΚΤΟΝΙΚΗΣ	ΣΤΑΤΙΚΗΣ	Η/Μ
ΔΕΡΒΙΣΟΠΟΥΛΟΥ ΕΛΕΝΗ-	ΝΙΚΟΛΑΟΥ ΔΗΜΗΤΡΗΣ-	ΔΑΡΣΙΝΟΣ ΒΑΣΙΛΕΙΟΣ

αρχιτέκτονας μηχανικός του Δήμου Πατρέων (1. Δοκ)

Ο ΠΡΟΣΤΑΜΕΝΟΣ ΚΤΙΡΙΑΚΩΝ ΕΡΓΩΝ
 Η Δ/ΝΤΡΙΑ ΑΡΧΙΤΕΚΤΟΝΙΚΟΥ ΕΡΓΟΥ-Η/Μ

ΔΗΜΗΤΡΙΟΣ ΝΙΚΟΛΑΟΥ πολιτικός μηχανικός
 ΕΛΕΝΗ ΑΛΕΞΟΠΟΥΛΟΥ αγγλ. & τοπογράφος μηχανικός

ΣΧΕΔΙΟ: ΛΕΠΤΟΜΕΡΙΕΣ ΠΑΡΑΘΥΡΟΥ Π5 ΧΕΙΡΙΣΤΗΡΙΑ- ΑΙΘΟΥΣΑ ΘΕΑΤΩΝ
 ΑΡ. ΣΧΕΔΙΟΥ: Α,01,Π05 ΚΛΙΜΑΚΑ 1:10, 1:2

ΠΑΤΡΑ, ΙΟΥΝΙΟΣ 2017

	<p>ΘΕΩΡΗΘΗΚΕ</p> <p>ΕΛΕΓΘΗΚΕ</p> <p>ΔΗΜΟΣ ΠΑΤΡΕΩΝ Δ/ΝΣΗ ΠΟΛΕΟΔΟΜΙΚΟΥ-ΚΤΙΡΙΑΘΕΩΡΙΑΚΟΥ ΣΧΕΔΙΑΣΜΟΥ & ΔΟΜΗΣΗΣ ΤΜΗΜΑ ΑΔΕΙΩΝ & ΕΛΕΓΧΟΥ ΔΟΜΗΣΗΣ Θεωρείται μόνο ως προς την πληρότητα των στοιχείων και όχι ως προς τη τεχνολογία. Πατρα.....</p> <p>ΦΑΛΚΕΡΟΣ Α. ΧΡΗΣΤΟΣ Τοπογράφος Μηχανικός ΠΕΣΑ Β.Ε.Β.Ε.</p>
--	---