

ΨΗ ΕΞΩΤΕΡΙΚΗ ΘΥΡΑΣ 7 ΚΛ. 1:10

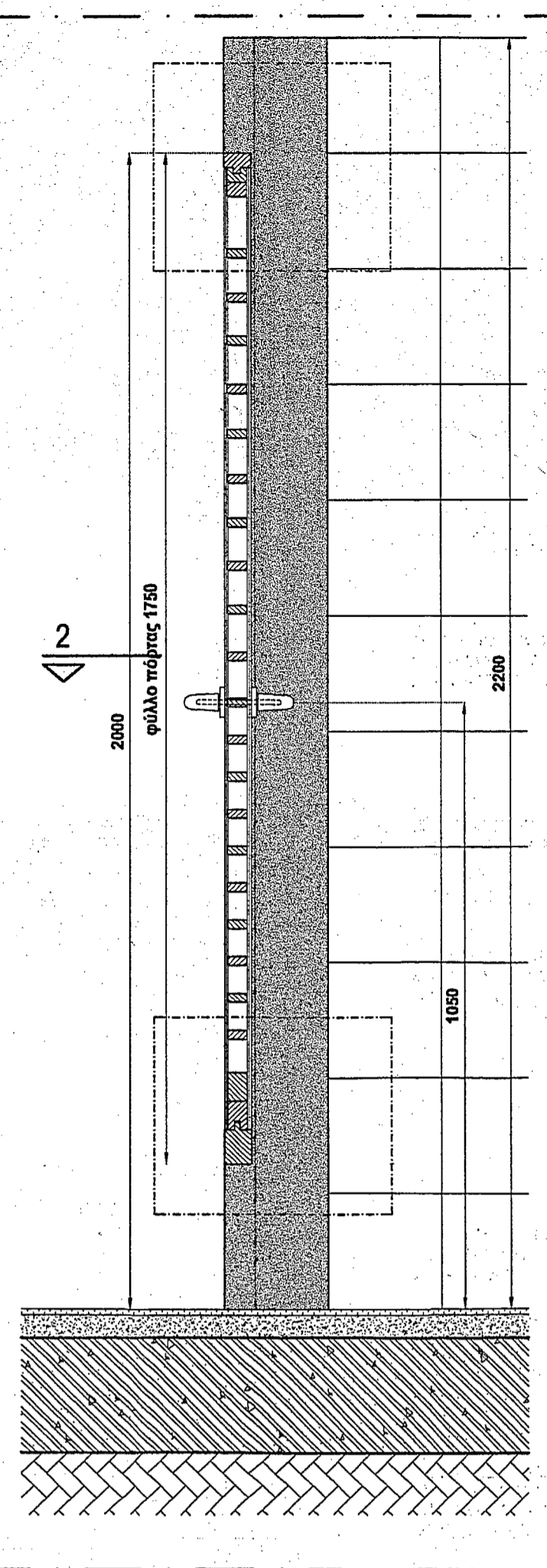

ΚΑΤΑΚΟΡΥΦΗ ΤΟΜΗ 1-1 ΘΥΡΑΣ 7 ΚΛ. 1:10

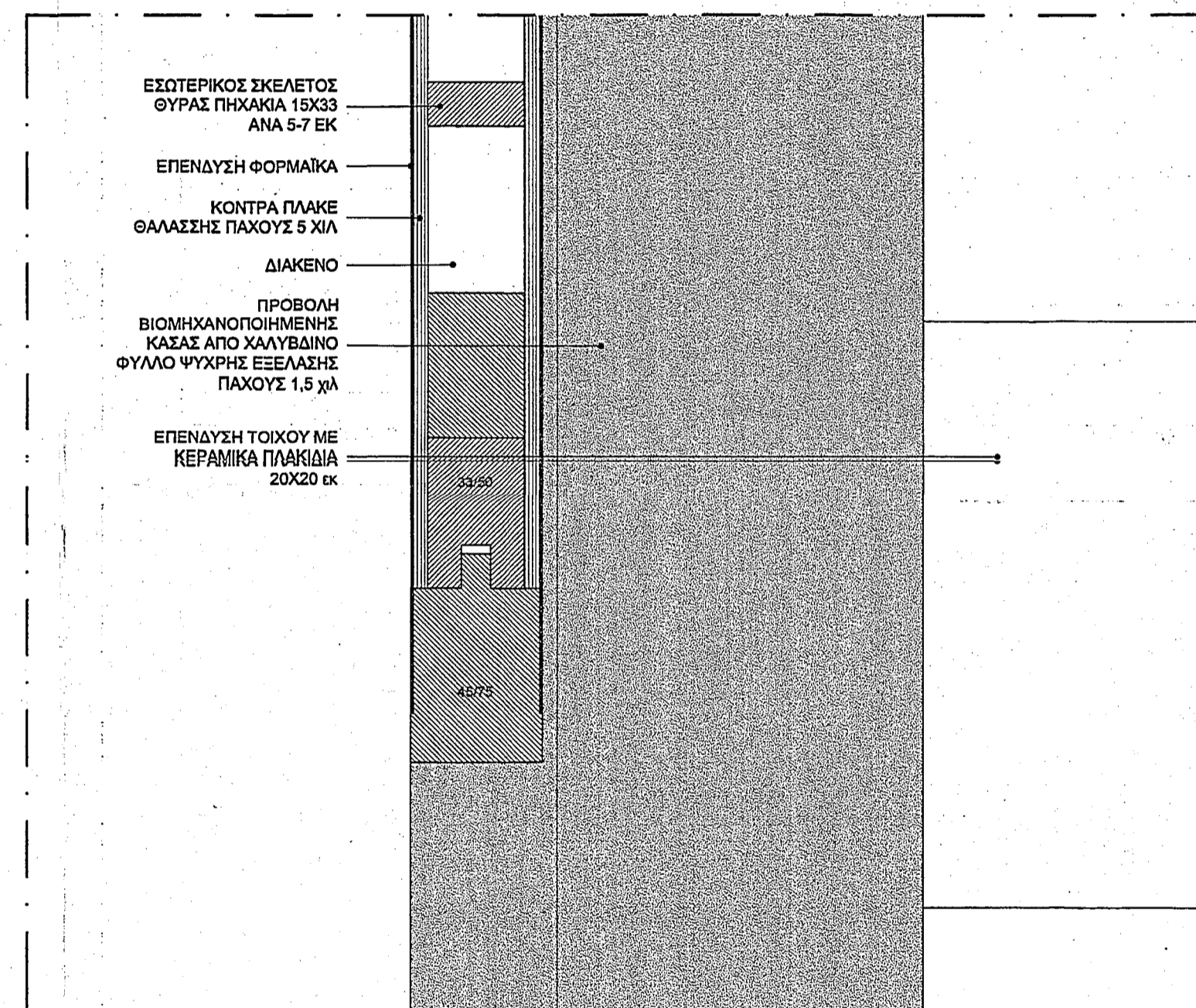
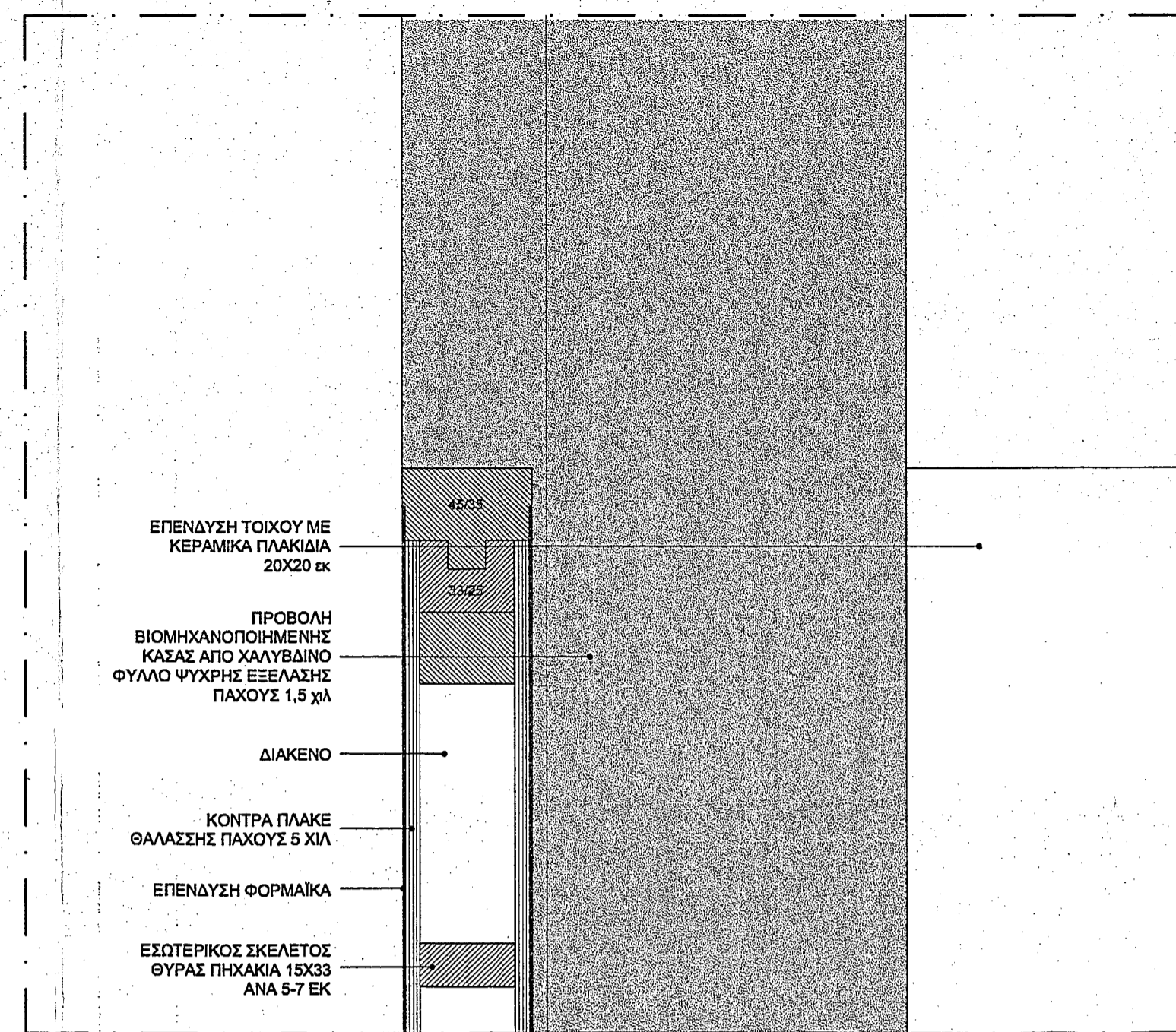

ΣΥΝΕΠΤΥΓΜΕΝΗ ΚΑΤΑΚΟΡΥΦΗ ΤΟΜΗ ΘΥΡΑΣ 7 1-1 ΚΛ. 1:2

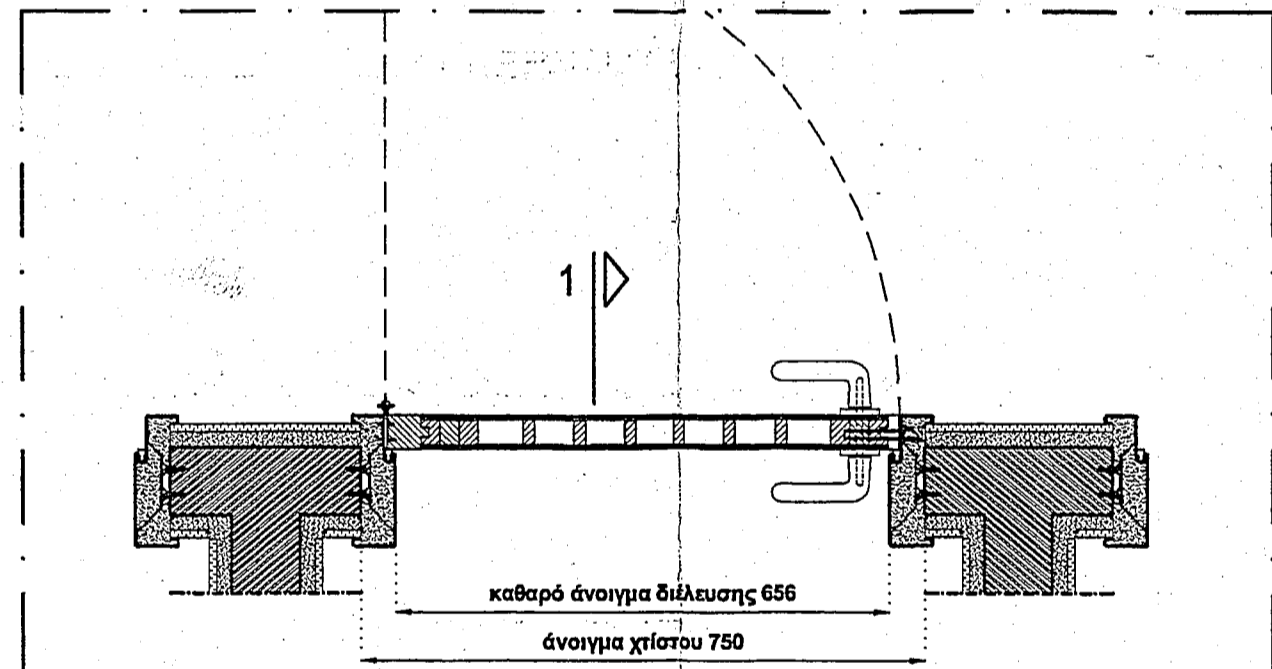

ΟΡΙΖΟΝΤΙΑ ΤΟΜΗ ΘΥΡΑΣ 7 ΚΛ. 1:10

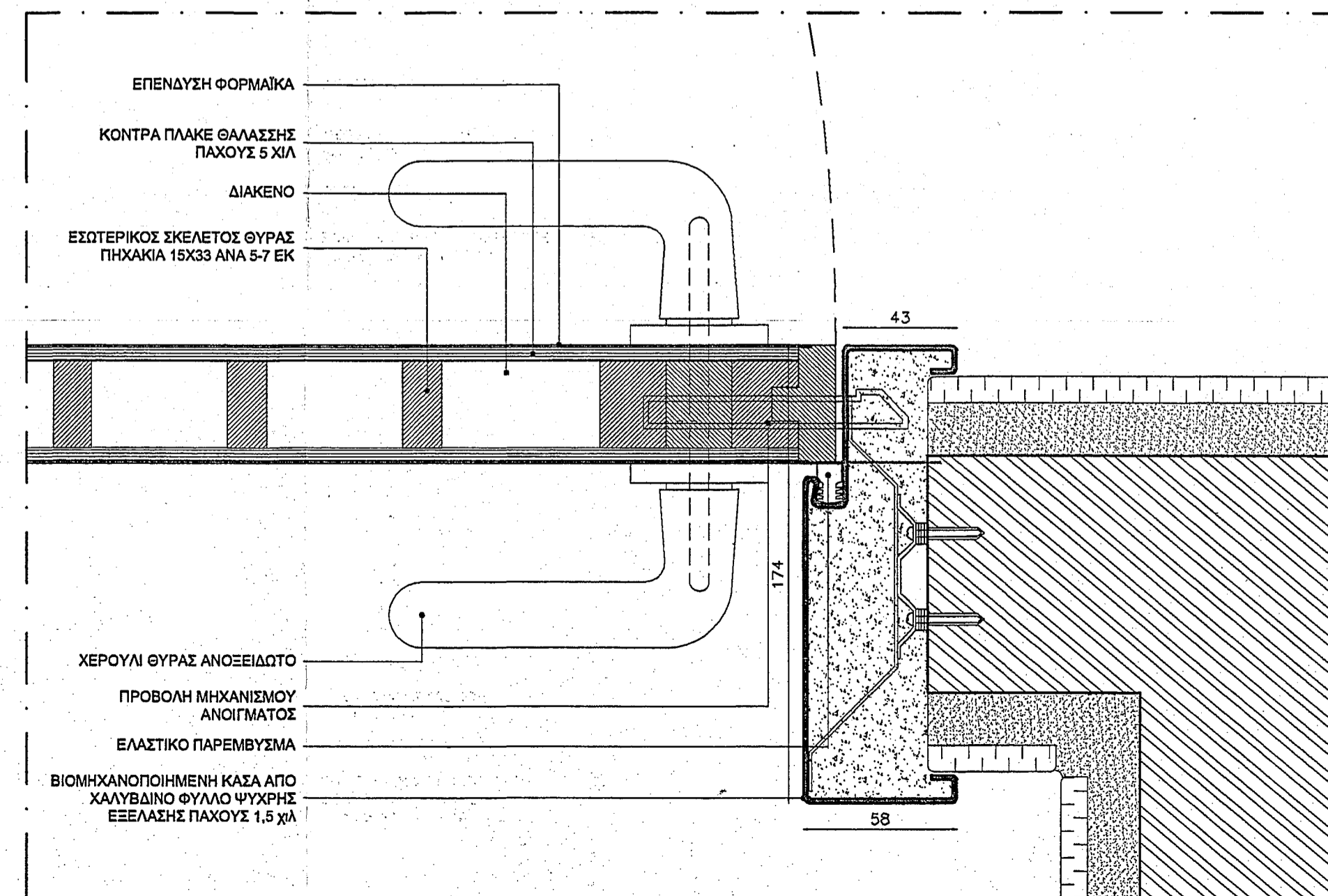
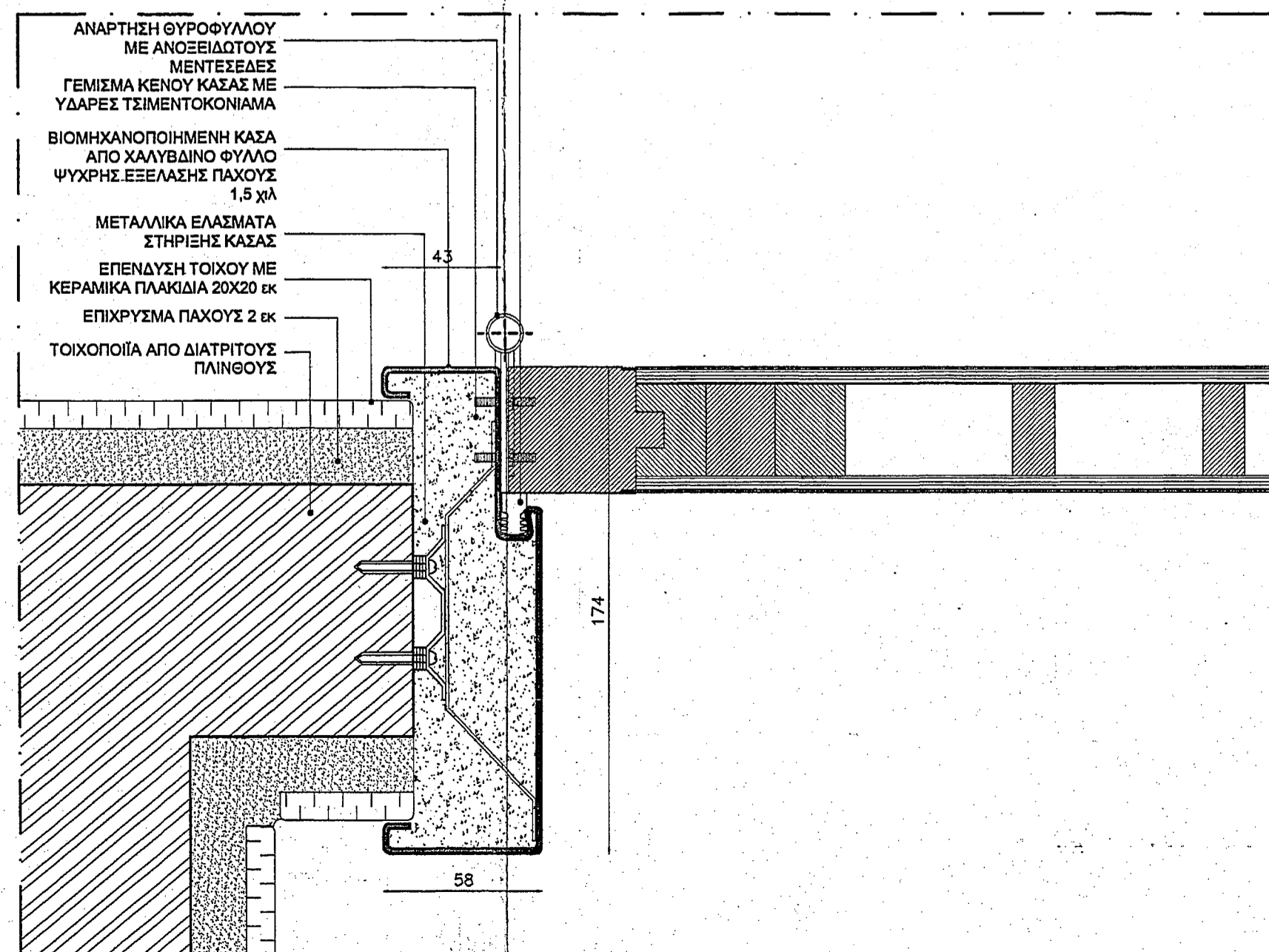

ΣΥΝΕΠΤΥΓΜΕΝΗ ΟΡΙΖΟΝΤΙΑ ΤΟΜΗ ΘΥΡΑΣ 7 2-2 ΚΛ. 1:2

ΣΗΜΕΙΩΣΗ : ΙΣΧΥΟΥΝ ΟΙ ΕΠΙ ΤΟΠΟΥ ΔΙΑΣΤΑΣΕΙΣ

**ΜΕΤΑΤΡΟΠΗ ΕΓΚΑΤΑΣΤΑΣΕΩΝ Α.Σ.Ο. ΣΕ ΕΚΘΕΣΙΑΚΟ ΧΩΡΟ**

ΔΗΜΟΣ ΠΑΤΡΕΩΝ - ΠΟΛΙΤΙΣΤΙΚΗ ΠΡΟΤΕΥΟΥΣΑ

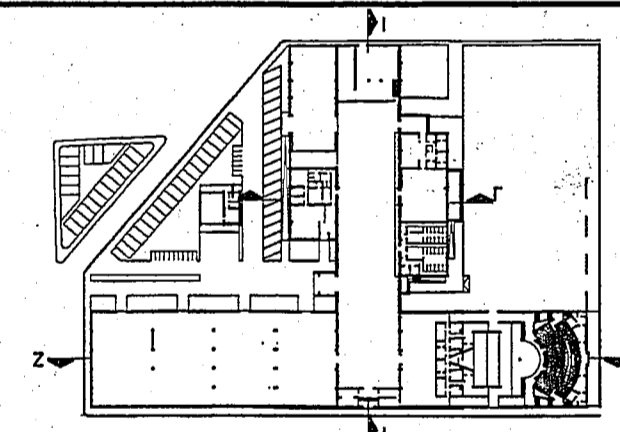

**ΑΡΧΙΤΕΚΤΟΝΙΚΗ ΜΕΛΕΤΗ**  
ΣΤΑΔΙΟ ΕΦΑΡΜΟΓΗΣ  
ΛΕΠΤΟΜΕΡΕΙΕΣ ΘΥΡΑΣ 07  
ΕΣΩΤΕΡΙΚΕΣ ΜΟΝΟΦΥΛΛΕΣ WC  
ΜΕ ΕΠΕΝΔΥΣΗ ΦΟΡΜΑΙΚΑ  
ΑΡ. ΣΧΕΔΙΟΥ  
**Λ.01.007**  
ΚΛΙΜΑΚΑ : 1:10, 1:2

ΑΡΧΙΤΕΚΤΟΝΙΚΗ ΜΕΛΕΤΗ  
**ΜΑΝΟΣ ΠΕΡΡΑΚΗΣ ΚΑΙ ΣΥΝΕΡΓΑΤΕΣ Ε.Ε.**  
ΝΑΥΑΡΧΟΥ ΝΙΚΟΛΑΟΥ 2, 105 56, ΑΘΗΝΑ, ΤΗΛ.210 3218 901, ΦΑΞ 210 321 9 821 e\_mail: m\_perrakis@tee.gr  
ΣΤΑΤΙΚΗ ΜΕΛΕΤΗ  
ΒΑΣΙΣ ΣΤΑΤΙΚΗΣ, ΥΔΡΑΥΛΙΚΗΣ, ΣΥΓΚΟΙΝΩΝΙΑΚΗΣ ΜΕΛΕΤΗΣ Α.Ε.  
ΚΑΜΑΤΟΠΟΥΛΟΥ 69, 548 42, ΘΕΣΣΑΛΟΝΙΚΗ, ΤΗΛ.210 855441 ΦΑΞ 210 855928 e\_mail: spytis@tee.gr  
ΗΜΗΧΑΝΟΛΟΓΙΚΗ ΜΕΛΕΤΗ  
**ΓΡ. & Μ. ΚΑΦΕΤΖΟΠΟΥΛΟΣ - Δ. ΜΠΕΝΑΚΗΣ & ΣΙΑ Ε.Ε.**  
ΔΟΥΚΗΣΣΗΣ ΠΛΑΚΕΝΤΙΑΣ 30, 152-34 ΧΑΛΑΝΔΡΙ, ΤΗΛ.210 693 9332,ΦΑΞ 210 693 9334 e\_mail: gkaf@tee.gr

**ΜΑΝΟΣ ΠΕΡΡΑΚΗΣ ΚΑΙ ΣΥΝΕΡΓΑΤΕΣ Ε.Ε.**  
ΑΡΧΙΤΕΚΤΟΝΙΚΕΣ - ΜΕΛΕΤΕΣ - ΕΠΙΒΛΕΨΕΙΣ  
Ν. ΝΙΚΟΛΑΟΥ 2, 105 57, ΤΗΛ. 210 3218 901  
Α.Φ.Μ. 99960555 - Α.Ο.Υ. Δ' ΑΘΗΝΩΝ

ΑΘΗΝΑ - 2006



ΔΗΜΟΣ ΠΑΤΡΕΩΝ  
ΔΙΕΥΘΥΝΣΗ ΑΡΧΙΤΕΚΤΟΝΙΚΟΥ ΕΡΓΟΥ- Η/Μ

**ΜΕΤΑΤΡΟΠΗ ΕΓΚΑΤΑΣΤΑΣΕΩΝ Α.Σ.Ο. ΣΕ ΧΩΡΟ ΕΚΘΕΣΕΩΝ**

ΑΡΧΙΤΕΚΤΟΝΙΚΗ	ΣΤΑΤΙΚΗ	Η/Μ ΜΕΛΕΤΕΣ
ΜΑΝΟΣ ΠΕΡΡΑΚΗΣ & ΣΥΝΕΡΓΑΤΕΣ Ε.Ε.	ΒΑΣΙΣ ΣΥΣΜ Α.Ε.	ΓΡ. & Μ. ΚΑΦΕΤΖΟΠΟΥΛΟΣ - Δ. ΜΠΕΝΑΚΗΣ & ΣΙΑ Ε.Ε.

**ΕΠΙΚΑΙΡΟΠΟΙΗΣΗ ΜΕΛΕΤΗΣ**

ΑΡΧΙΤΕΚΤΟΝΙΚΗΣ	ΣΤΑΤΙΚΗΣ	Η/Μ
ΔΕΡΒΙΣΟΠΟΥΛΟΥ ΕΛΕΝΗ-	ΝΙΚΟΛΑΟΥ ΔΗΜΗΤΡΗΣ-	ΔΑΡΣΙΝΟΣ ΒΑΣΙΛΕΙΟΣ

αρχιτέκτονας μηχανικός του Δήμου Πατρέων (100%)

Ο ΠΡΩΣΤΑΜΕΝΟΣ ΚΤΙΡΙΑΚΩΝ ΕΡΓΩΝ

Η Δ/ΝΤΡΙΑ ΑΡΧΙΤΕΚΤΟΝΙΚΟΥ ΕΡΓΟΥ-Η/Μ

ΔΗΜΗΤΡΙΟΣ ΝΙΚΟΛΑΟΥ πολιτικός μηχανικός

ΕΛΕΝΗ ΑΔΕΟΠΟΥΛΟΥ αρχ. & τοπογράφος μηχανικός

ΣΧΕΔΙΟ: ΛΕΠΤΟΜΕΡΕΙΕΣ ΘΥΡΑΣ 07, ΕΣΩΤΕΡΙΚΕΣ ΜΟΝΟΦΥΛΛΕΣ ΜΕ ΕΠΕΝΔΥΣΗ ΦΟΡΜΑΙΚΑΣ  
ΑΡ. ΣΧΕΔΙΟΥ: Λ.01.007  
ΚΛΙΜΑΚΑ 1:10, 1:2

ΠΑΤΡΑ, ΙΟΥΝΙΟΣ 2017

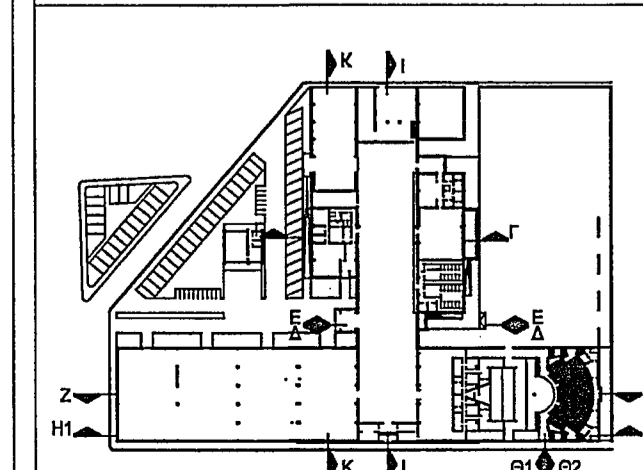

ΘΕΩΡΗΘΗΚΕ  
ΕΛΕΓΘΗΚΕ  
ΔΗΜΟΣ ΠΑΤΡΕΩΝ  
ΔΙΕΥΘΥΝΣΗ ΑΡΧΙΤΕΚΤΟΝΙΚΟΥ ΕΡΓΟΥ-Η/Μ  
ΤΜΗΜΑ ΑΔΕΙΩΣΕΩΝ & ΕΠΕΛΕΓΜΕΝΗΣ ΘΕΩΡΕΙΑΣ ΜΕΤΕΡΕΣ ΤΗΝ ΠΛΗΡΟΤΗΤΑ ΤΩΝ ΣΤΟΙΧΕΙΩΝ ΚΑΙ ΩΣ ΠΡΟΣ ΤΟ ΠΡΟΤΥΠΟΝ ΠΑΤΡΑ  
ΦΩΤΟΓΡΑΦΟΣ ΑΡΧΙΤΕΚΤΟΝΙΚΟΣ  
ΠΕΡΡΑΚΗΣ