

ΟΨΗ ΕΞΩΤΕΡΙΚΗ ΘΥΡΑΣ 4 ΚΛ. 1:10

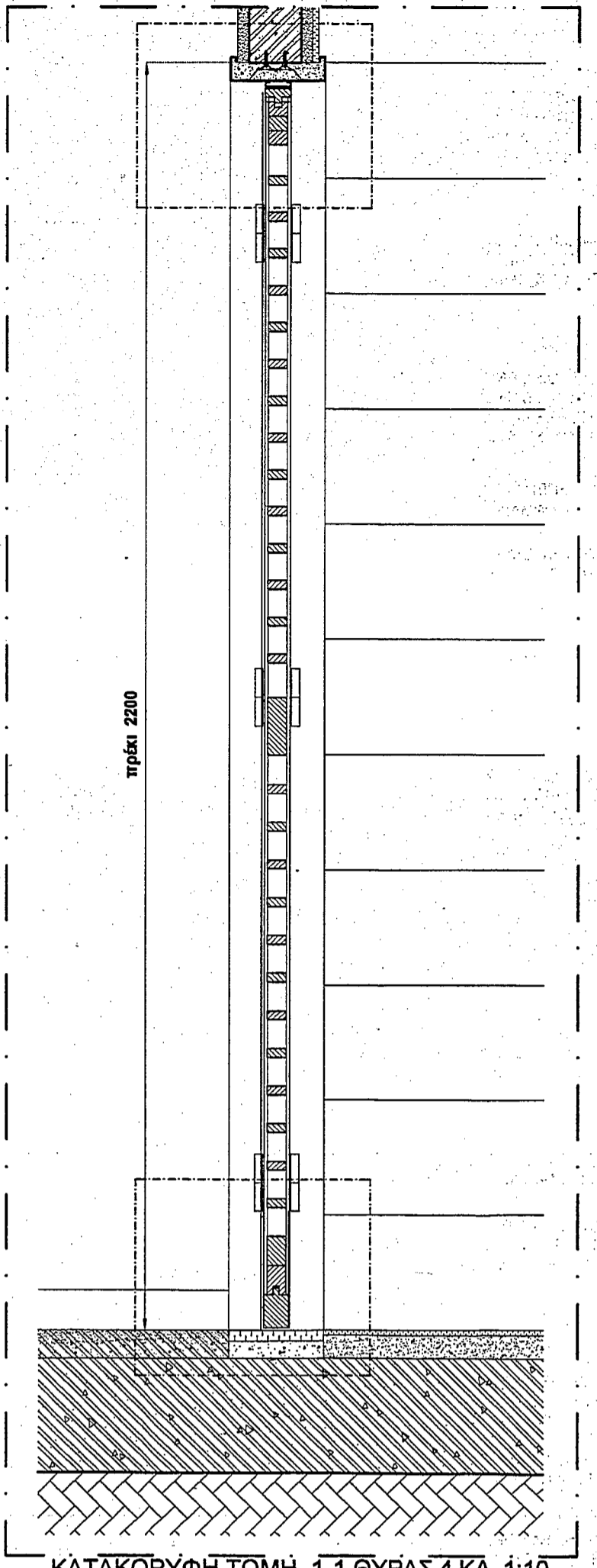

ΚΑΤΑΚΟΡΥΦΗ ΤΟΜΗ 1-1 ΘΥΡΑΣ 4 ΚΛ. 1:10

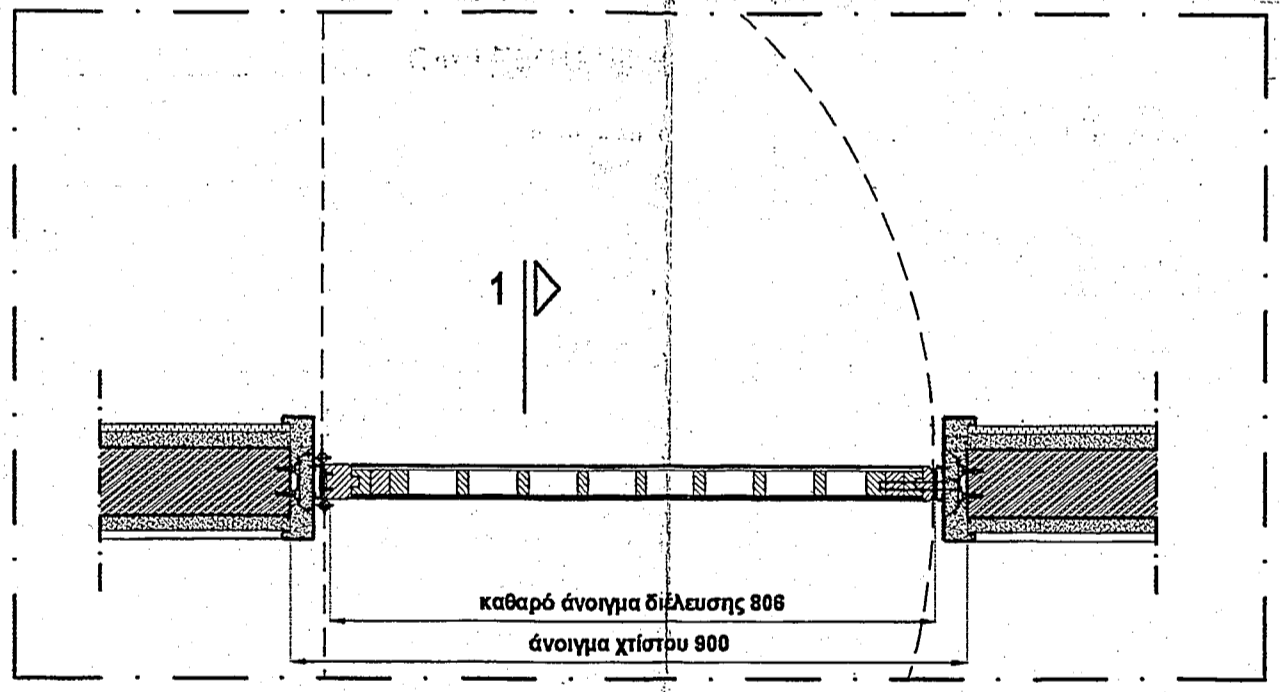

ΟΡΙΖΟΝΤΙΑ ΤΟΜΗ ΘΥΡΑΣ 4 ΚΛ. 1:10

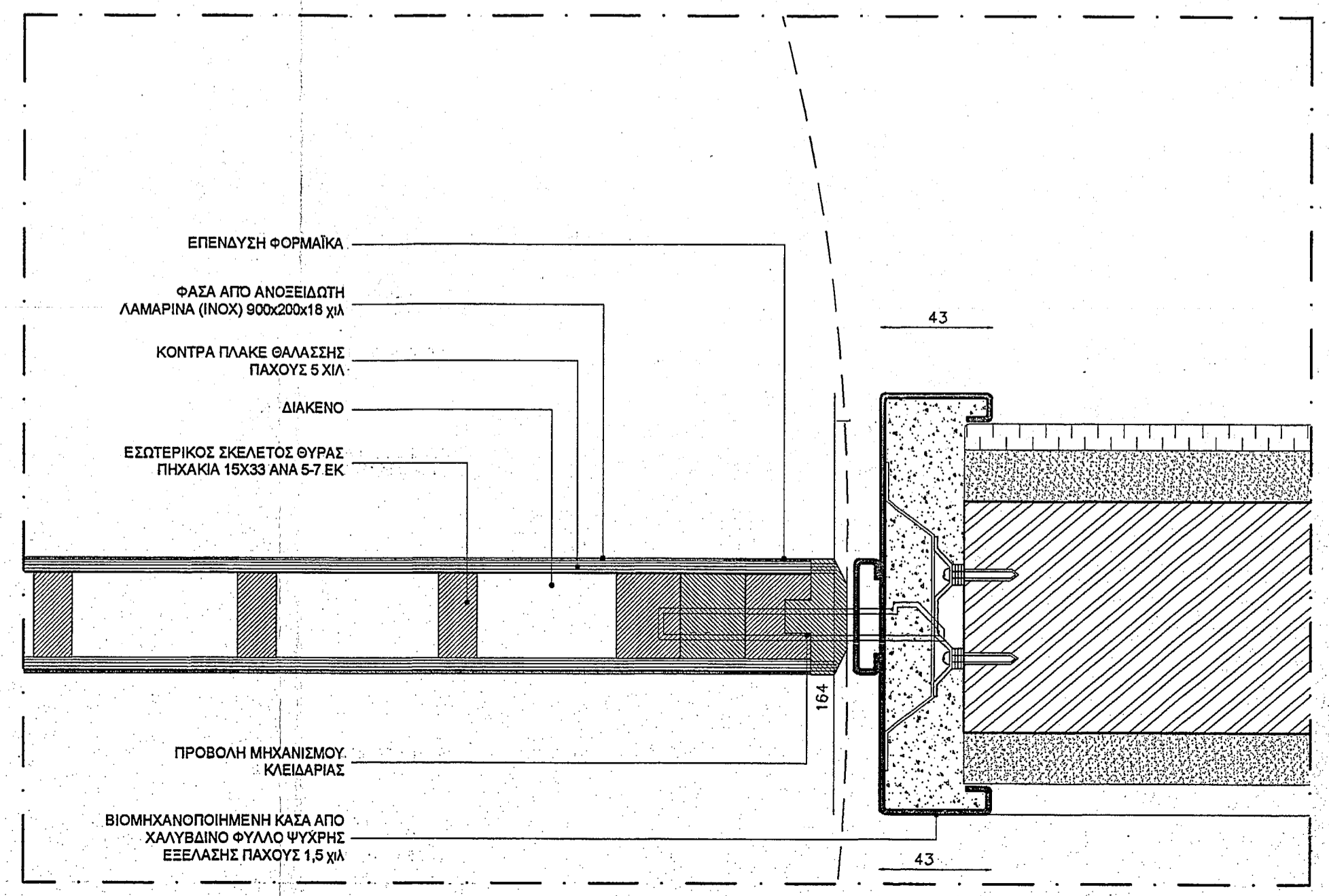
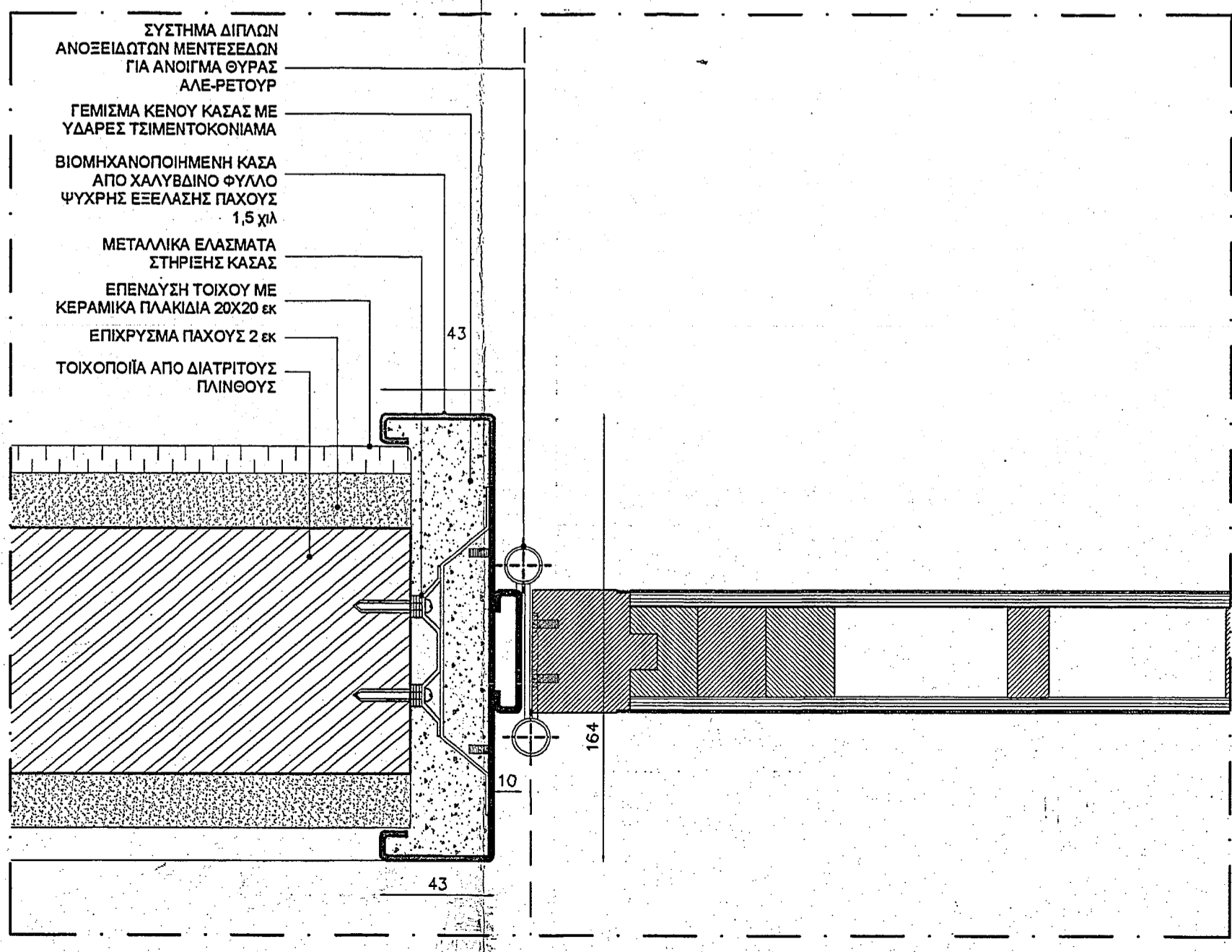

ΣΥΝΕΠΤΥΓΜΕΝΗ ΟΡΙΖΟΝΤΙΑ ΤΟΜΗ ΘΥΡΑΣ 4 2-2 ΚΛ. 1:2

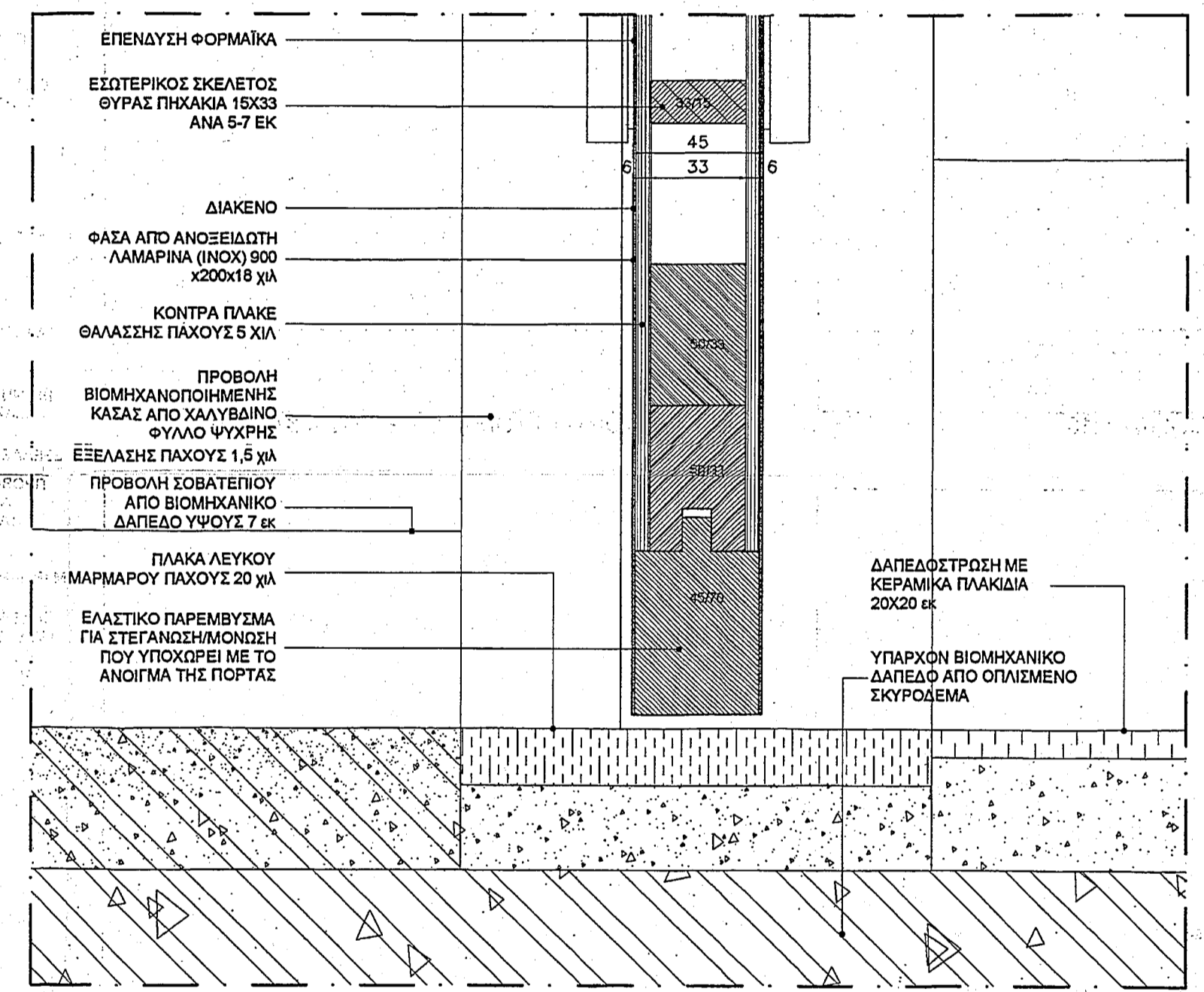
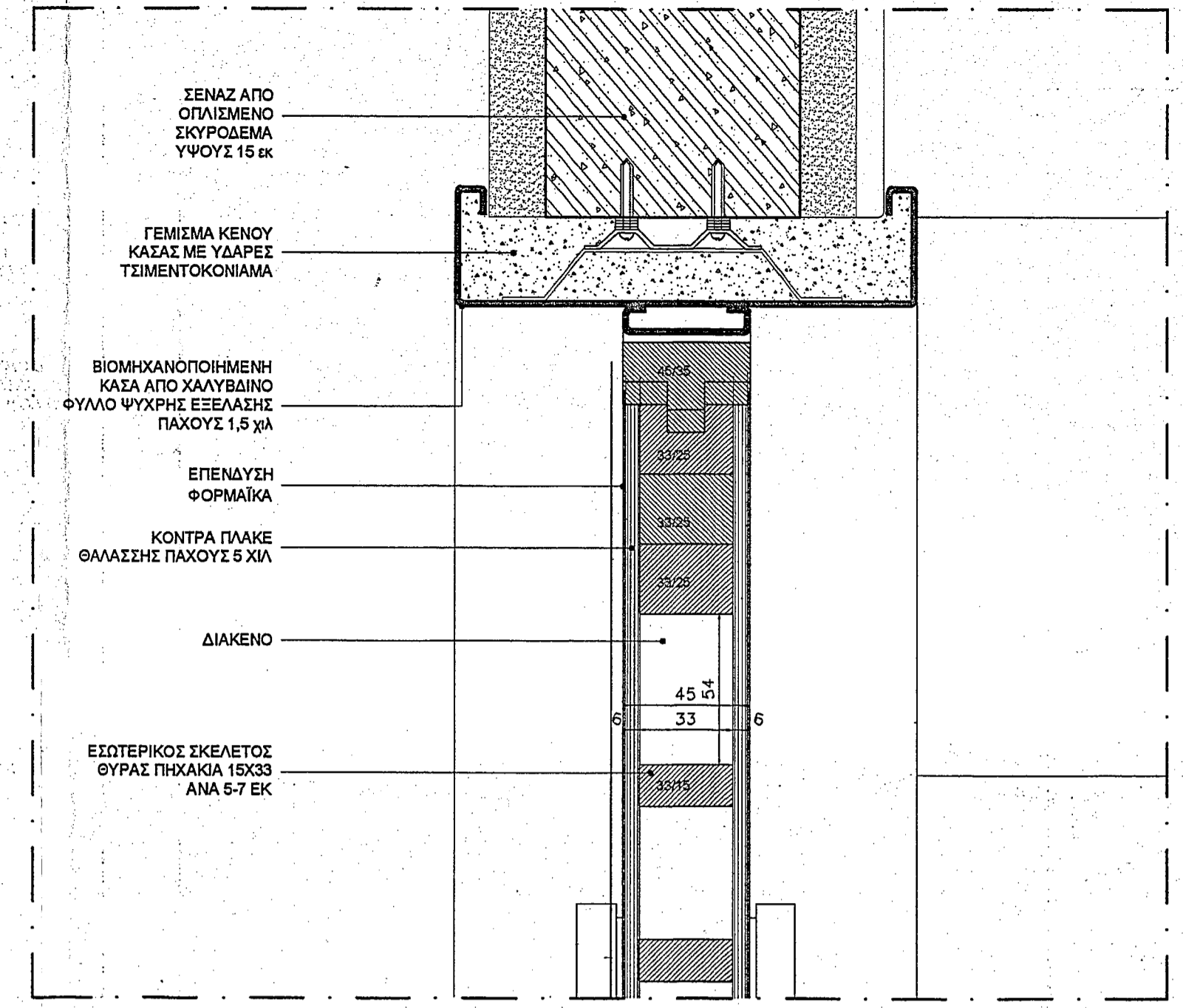

ΣΥΝΕΠΤΥΓΜΕΝΗ ΚΑΤΑΚΟΡΥΦΗ ΤΟΜΗ ΘΥΡΑΣ 4 1-1 ΚΛ. 1:2

ΣΗΜΕΙΩΣΗ : ΙΣΧΥΟΥΝ ΟΙ ΕΠΙ ΤΟΠΟΥ ΔΙΑΣΤΑΣΕΙΣ

**ΜΕΤΑΤΡΟΠΗ ΕΓΚΑΤΑΣΤΑΣΕΩΝ Α.Σ.Ο. ΣΕ ΕΚΘΕΣΙΑΚΟ ΧΩΡΟ**

ΔΗΜΟΣ ΠΑΤΡΕΩΝ - ΠΟΛΙΤΙΣΤΙΚΗ ΠΡΩΤΕΥΟΥΣΑ

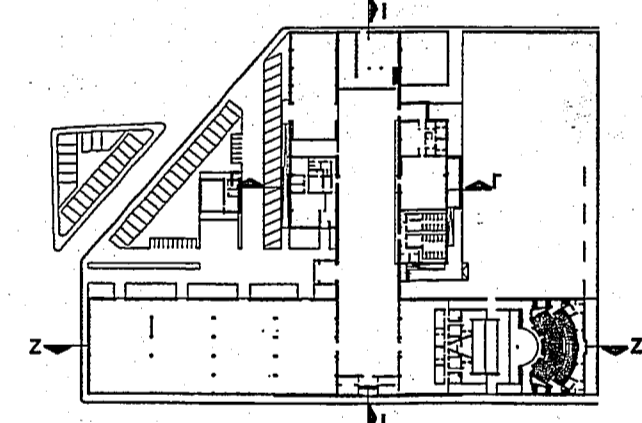

**ΑΡΧΙΤΕΚΤΟΝΙΚΗ ΜΕΛΕΤΗ**  
**ΣΤΑΔΙΟ ΕΦΑΡΜΟΓΗΣ**  
 ΛΕΠΤΟΜΕΡΕΙΕΣ ΘΥΡΑΣ 04  
 ΕΣΩΤΕΡΙΚΕΣ ΜΟΝΟΦΥΛΛΕΣ  
 ΜΕ ΕΠΕΝΔΥΣΗ ΦΟΡΜΑΙΚΑ  
 ΑΡ. ΣΧΕΔΙΟΥ  
**Λ.01.004**  
 ΚΛΙΜΑΚΑ : 1:10, 1:2

ΑΡΧΙΤΕΚΤΟΝΙΚΗ ΜΕΛΕΤΗ  
**ΜΑΝΟΣ ΠΕΡΡΑΚΗΣ ΚΑΙ ΣΥΝΕΡΓΑΤΕΣ Ε.Ε.**  
 ΝΑΥΑΡΧΟΥ ΝΙΚΟΛΑΪΔΟΥ 2, 105 58, ΑΘΗΝΑ, ΤΗΛ.210 3216 901, ΦΑΞ 210 321 9 821 e\_mail: m\_perarakis@na.gr  
 ΣΤΑΤΙΚΗ ΜΕΛΕΤΗ  
**ΒΑΣΙΣ ΣΤΑΤΙΚΕΣ, ΥΔΡΑΥΛΙΚΕΣ, ΣΥΓΚΟΙΝΩΝΙΑΚΕΣ ΜΕΛΕΤΕΣ Α.Ε.**  
 ΚΑΛΑΜΑΡΙΣΤΟΥ 69, 548 42, ΘΕΣΣΑΛΟΝΙΚΗ, ΤΗΛ.210 869411 ΦΑΞ 210 869262 e\_mail: vmytilos@nae.gr  
 ΗΛΜΗΧΑΝΟΛΟΓΙΚΗ ΜΕΛΕΤΗ  
**ΓΡ.& Μ. ΚΑΦΕΤΖΟΠΟΥΛΟΣ - Δ. ΜΠΕΝΑΚΗΣ & ΣΙΑ Ε.Ε.**  
 ΔΟΥΚΙΣΣΗΣ ΠΑΝΚΡΑΤΙΑΣ 29, 152-04 ΧΑΛΑΝΔΡΙΣ, ΤΗΛ.210 663 6332,ΦΑΞ 210 663 6334 e\_mail: gkafetz@nae.gr

**ΜΑΝΟΣ ΠΕΡΡΑΚΗΣ ΚΑΙ ΣΥΝΕΡΓΑΤΕΣ Ε.Ε.**  
 ΑΡΧΙΤΕΚΤΟΝΙΚΕΣ ΜΕΛΕΤΕΣ-ΕΠΙΒΑΘΡΕΥΣΕΙΣ  
 Ν. ΝΙΚΟΛΑΪΔΟΥ 2, 105 57, Τ.Θ.Α. 2213 2213001  
 Α.Φ.Μ. 999800595 - Α.Ο.Υ. Α' ΑΘΗΝΩΝ

ΑΘΗΝΑ - 2006

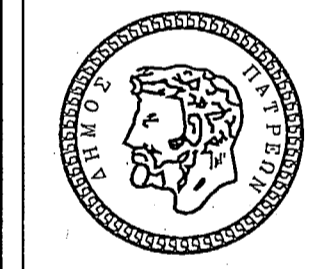

ΔΗΜΟΣ ΠΑΤΡΕΩΝ  
 ΔΙΕΥΘΥΝΣΗ ΑΡΧΙΤΕΚΤΟΝΙΚΟΥ ΕΡΓΟΥ- Η/Μ

**ΜΕΤΑΤΡΟΠΗ ΕΓΚΑΤΑΣΤΑΣΕΩΝ Α.Σ.Ο. ΣΕ ΧΩΡΟ ΕΚΘΕΣΕΩΝ**

ΑΡΧΙΤΕΚΤΟΝΙΚΗ	ΣΤΑΤΙΚΗ	Η/Μ ΜΕΛΕΤΕΣ
ΜΑΝΟΣ ΠΕΡΡΑΚΗΣ & ΣΥΝΕΡΓΑΤΕΣ Ε.Ε.	ΒΑΣΙΣ ΣΥΣΜ Α.Ε.	ΓΡ. & Μ. ΚΑΦΕΤΖΟΠΟΥΛΟΣ - Δ. ΜΠΕΝΑΚΗΣ & ΣΙΑ Ε.Ε.

ΕΠΙΚΑΙΡΟΠΟΙΗΣΗ ΜΕΛΕΤΗΣ

ΑΡΧΙΤΕΚΤΟΝΙΚΗΣ	ΣΤΑΤΙΚΗΣ	Η/Μ
ΔΕΡΒΙΣΟΠΟΥΛΟΥ ΕΛΕΝΗ-	ΝΙΚΟΛΑΟΥ ΔΗΜΗΤΡΗΣ-	ΔΑΡΣΙΝΟΣ ΒΑΣΙΛΕΙΟΣ

αρχιτέκτονας μηχανικός του Δήμου Πατρέων (1/10/11)

Ο ΠΡΟΣΤΑΤΑΜΕΝΟΣ ΚΤΙΡΙΑΚΩΝ ΕΡΓΩΝ

Η Δ/ΝΤΡΙΑ ΑΡΧΙΤΕΚΤΟΝΙΚΟΥ ΕΡΓΟΥ-Η/Μ  
**ΕΛΕΝΗ ΚΑΦΕΤΖΟΠΟΥΛΟΥ**  
 αρχ. & τοπογράφος μηχανικός

ΣΧΕΔΙΟ: ΛΕΠΤΟΜΕΡΕΙΕΣ ΘΥΡΑΣ 04, ΕΣΩΤΕΡΙΚΕΣ ΜΟΝΟΦΥΛΛΕΣ ΜΕ ΕΠΕΝΔΥΣΗ ΦΟΡΜΑΙΚΑΣ  
 ΑΡ. ΣΧΕΔΙΟΥ: Λ.01.004 ΚΛΙΜΑΚΑ 1:10, 1:2

ΠΑΤΡΑ, ΙΟΥΝΙΟΣ 2017

ΘΕΩΡΗΘΗΚΕ	ΕΛΕΓΘΗΚΕ
ΔΗΜΟΣ ΠΑΤΡΕΩΝ Δ/ΝΣΗ ΠΟΛΕΟΔΟΜΙΚΟ - ΤΥΠΟΦΟΡΙΑΚΟΥ ΣΧΕΔΙΑΣΜΟΥ & ΔΟΜΗΣΗΣ ΤΑΜΕΙΑ ΔΕΣΦΩΝ & ΕΡΓΩΝ ΔΟΜΗΣΗΣ Θεωρείται νόμιμο με την παρέμβαση των στοιχείων και όχι ως προς το περιεχόμενο. Πατρα ..... <b>ΦΩΝΙΛΕΩΣ Δ. ΧΡΗΣΤΟΣ</b> Τοπογράφος Μηχανικός ΠΕΣΑΠ 6136	